

ENERO 2020

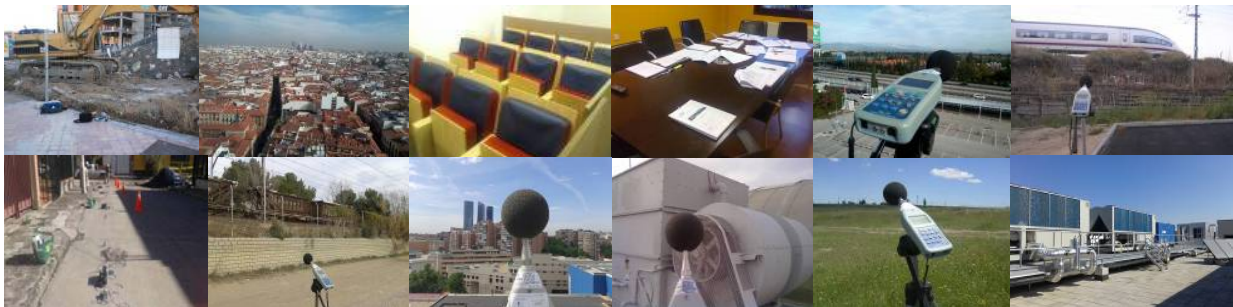

REFERENCIAS RESUMIDAS

VIBRACIONES





ÍNDICE

PAG.

PRESENTACION	1
CAMPOS DE ACTIVIDAD Y ÁREAS DE ASESORAMIENTO	2
MEDIOS TÉCNICOS	5
HOMOLOGACIONES Y CERTIFICACIONES	7
LABORATORIO LECCE.....	9
1. VIBRACIONES	10
1.1 VIBRACIONES EN AREAS URBANAS Y EDIFICACION	10
1.2 VIBRACIONES INDUSTRIALES	11
1.3 CONTROL DE VIBRACIONES EN INSTALACIONES INDUSTRIALES	12
1.4 CONTROL DE VIBRACIONES. INSTALACIONES EN EDIFICACION	13
1.5 ESTUDIOS AMBIENTALES DE VIBRACIONES ALREDEDOR DE AEROPUERTOS, CARRETERAS, FERROCARRILES Y TRENES DE ALTA VELOCIDAD	16
1.6 ESTUDIOS AMBIENTALES DE RUIDO Y VIBRACIONES ALREDEDOR DE AEROPUERTOS, CARRETERAS, FERROCARRILES Y TRENES DE ALTA VELOCIDAD	17
2. CURSOS Y SEMINARIOS	20
3. CLIENTES	21



PRESENTACION

La experiencia de los profesionales del personal de la **DIVISIÓN ACÚSTICA** de **CGM TELECOMUNICACIONES S.L.** en los campos de **Acústica, Control de Ruido y Vibraciones** durante más de 30 años, permite ofrecer servicios de asesoramiento experto dentro de las líneas más modernas de las compañías internacionales.

Los consultores de la **DIVISIÓN ACÚSTICA** de **CGM TELECOMUNICACIONES S.L.** (Físicos e Ingenieros), tienen titulaciones en Acústica y Vibraciones otorgadas por Universidades Europeas y están habituados a formar parte de equipos multinacionales presentando informes en diversos idiomas.

La **DIVISIÓN ACÚSTICA** de **CGM TELECOMUNICACIONES S.L.** no está ligada a ninguna empresa constructora, organización o industria de productos y elementos acústicos, pudiendo de esta manera proyectar, diseñar y seleccionar en cada caso particular, aquellas soluciones más eficaces y económicas.

La **DIVISIÓN ACÚSTICA** de **CGM TELECOMUNICACIONES S.L.** mantiene un programa continuado de formación de sus consultores en campos relacionados con su trabajo de asesoramiento, lo que permite profundizar con rapidez en los problemas tan diversos que se nos plantean.

Organismos y empresas públicas y una variada gama de empresas privadas y profesionales autónomos forman el grupo de clientes de la **DIVISIÓN ACÚSTICA** de **CGM TELECOMUNICACIONES S.L.**

Ellos son nuestra mejor tarjeta de visita.



CAMPOS DE ACTIVIDAD Y ÁREAS DE ASESORAMIENTO

CAMPOS DE ACTIVIDAD

- Ruido Ambiental
- Ruido Industrial
- Ruido en los Puestos de Trabajo
- Ruido y Vibraciones en los Sistemas de Transporte
- Vibraciones Ambientales
- Informática aplicada al Medio Ambiente
- Sistemas de Control
- Investigación Aplicada
- Acústica de Salas
- Acústica Arquitectónica
- Acústica Urbana
- Electroacústica
- Cursos de Formación

ÁREAS DE ASESORAMIENTO

- Estudios de impacto ambiental sonoro generados por los sistemas de transporte (carreteras, vías de ferrocarril, aeropuertos, etc.).
- Elaboración de mapas sonoros en ciudades.
- Campañas de medida de niveles de ruido ambiental.
- Predicción de niveles sonoros ambientales en torno a futuras instalaciones.
- Control de ruido de equipos y sistemas.
- Medida de vibraciones ambientales.
- Planificación urbanística.
- Elaboración de planes de control de ruido.
- Medidas y evaluación de ruido en ambientes laborales.
- Elaboración de mapas sonoros en el interior de instalaciones industriales.
- Medida de las características acústicas de equipos.
- Control de vibraciones.
- Programas de audiometría.
- Elaboración de ordenanzas y legislaciones ambientales.
- Estudio y Diseño de barreras acústicas.
- Asesoramiento acústico en Edificios Singulares.
- Control de calidad acústica en edificaciones (hoteles, oficinas, viviendas, etc.).
- Control de ruido de sistemas mecánicos en edificios.
- Diseño de sistemas electroacústicos en recintos y en el exterior.
- Desarrollo de programas de cálculo y análisis de ruido.
- Desarrollo de productos silenciosos.
- Identificación de fuentes sonoras mediante intensometría.
- Ensayos y Certificaciones.

RUIDO INDUSTRIAL

- * Ruido en Puestos de Trabajo
- * Mapas Sonoros en industrial
- * Impacto sonoro de nuevas industrias
- * Diseño de medidas correctoras
- * Selección de maquinaria y equipos
- * Programas de control audiométrico

RUIDO AMBIENTAL

- * Ruido en zonas urbanas
- * Sistemas de transporte
- * Predicciones de niveles futuro
- * Acústica Urbanística
- * Informática aplicada al medio ambiente
- * Estudios y diseño de barreras acústicas

VIBRACIONES

- * Ambientales
- * Industriales
- * Sistemas de Transporte
- * Aislamiento de máquinas
- * Protección de instrumentos o máquinas de precisión
- * Eficacia de sistemas antivibratorios

ACÚSTICA ARQUITECTÓNICA

- * Auditorios, Teatros, Centros Culturales
- * Hoteles, Comercios
- * Viviendas, Hospitales
- * Centros Deportivos
- * Electroacústica
- * Sistemas de acústica variable

ACÚSTICA AVANZADA

- * Análisis Modal
- * Investigación Aplicada
- * Intensometría acústica
- * Desarrollo de productos silenciosos
- * Modelos de predicción
- * Análisis de voces

ENSAYOS Y COMPROBACIONES

- * Certificaciones sonoras
- * Aislamiento de muros y forjados
- * Aislamiento de tipos de puertas y ventanas
- * Homologaciones acústicas de materiales
- * Ensayos de absorción de butacas

MEDIOS TÉCNICOS

Se cuenta con instrumentación de precisión para la medida y análisis de señales:

- Sistemas de medida y análisis en tiempo real:
 - Sonómetros RION tipo NL-31
 - Sonómetro - Analizador en tiempo real RION NA-27.
 - Analizador en tiempo real NORSONIC tipo 840.
 - Analizador Vibraciones SVANTEK tipo SV106. Acelerómetro triaxial tipo SV84.
 - Calibradores de micrófono Larson & Davis tipo CA 250 y 01dB tipo CAL01.
 - Acelerómetros para la medida de vibraciones WILCOXON tipo S100CS, Brüel & Kjaer tipo 8306, PCB tipo 393B32 y PCB tipo 393B31 (Incluidas fuente ICP DYTRAN tipo 4102C y PCB tipo ICP 480C02).
 - Calibrador de acelerómetro CEL tipo Robotron 11032.
 - Micrófonos Brüel & Kjaer tipo 4192, Larson & Davis tipo 2541 y G.R.A.S. tipo 40AF y AKG tipo C464L, con todos los cables, pantallas antiviento, preamplificadores, etc. necesarios.
- Sistemas de registro magnético:
 - Registradores Digitales CASIO tipo DA-7, CASIO tipo DR-100, SONY tipo TCD-8
- Instrumentación auxiliar.
 - Máquinas de impactos RETEC tipo RI 069.
 - Altavoces autoamplificados

Igualmente la **DIVISIÓN ACÚSTICA** de **CGM TELECOMUNICACIONES S.L.** cuenta con equipos informáticos de interacción con la instrumentación acústica y de cálculo, utilizando softwares de cálculo de predicción de niveles CADNA-A e IMMI, simulación sonora de recintos Catt-Acoustic Vg, cálculo de parámetros acústicos NOR-RAC, predicción de aislamientos acústicos de paramentos constructivos INSUL v.9, etc.

HOMOLOGACIONES Y CERTIFICACIONES



*IQNet, the association of the world's first class certification bodies, is the largest provider of management System Certification in the world.
IQNet is composed of more than 30 bodies and counts over 150 subsidiaries all over the globe.*

CERTIFICADO n. **5981/2**
CERTIFICATE No. _____

CERTIFICA QUE EL SISTEMA DE GESTIÓN DE CALIDAD DE LA ORGANIZACIÓN
WE HEREBY CERTIFY THAT THE QUALITY MANAGEMENT SYSTEM OPERATED BY

CGM TELECOMUNICACIONES, S.L.

CENTRO DE TRABAJO / OPERATIVE UNITS

C/ Manuel Villarta, 17 - 28034 Madrid
España

ES CONFORME A LA NORMA / IS IN COMPLIANCE WITH THE STANDARD

UNI EN ISO 9001:2015

Sistema de Gestión de Calidad / Quality Management System

PARA LAS SIGUIENTES ACTIVIDADES / FOR THE FOLLOWING ACTIVITIES

EA: 34

Prestación de servicios de asesoramiento técnico y consultoría al sector
de la ingeniería con recursos humanos especializados.

*Provision of consultancy services in technical and engineering sectors with
specialized human resources.*

Consultar el manual de calidad para ver la aplicabilidad de los requisitos de la norma de referencia.
Refer to Quality Manual for details of application to reference standard requirements.

Este certificado está sujeto al cumplimiento del reglamento de certificación de sistemas de gestión de calidad.
The use and the validity of this certificate shall satisfy the requirements of the rules for the certification of company quality management systems.

Fecha de concesión
First issue
25/01/2012

Fecha actual
Current issue
25/01/2018

Fecha de caducidad
Expiring date
24/01/2021

ICIM S.p.A.
Piazza Don Enrico Mattei, 75 - 20099 Sesto San Giovanni (MI)
www.icim.it



SGQ N° 004 A PRD N° 004 B
SGA N° 005 D PRS N° 082 C
SGE N° 005 M ISP N° 046 E
SCR N° 006 F ETS N° 003 O
SSI N° 008 G EMAS N° 001 P

Membro degli Accordi di Mutuo
Riconoscimento EA, IAF e ILAC
Signatory of EA, IAF and ILAC Mutual
Recognition Agreements



www.cisq.com

CISQ è la Federazione Italiana di Organismi di
Certificazione dei sistemi di gestione aziendale.
CISQ is the Italian Federation of management
system Certification Bodies.



THE INTERNATIONAL CERTIFICATION NETWORK

CERTIFICATE

CISQ/ICIM SPA as an IQNet Partner hereby states that the organization:

CGM TELECOMUNICACIONES, S.L.

C/ Manuel Villarta, 17 - E-28034 Madrid

for the following scope:

Provision of consultancy services in technical and engineering sectors with specialized human resources.

has implemented and maintains a

Quality Management System

which fulfils the requirements of the following standard:

ISO 9001:2015

Issued on: **2018-01-25**

First issued on: **2012-01-25**

for the validity date, please refer to the original certificate issued by CISQ/ICIM SPA*

Registration Number: IT-82801



*Alex Stoichitoiu
President of IQNET*



*Ing. Claudio Provetti
President of CISQ*

IQNet Partners*:

AENOR Spain AFNOR Certification France APCER Portugal CCC Cyprus CISQ Italy
CQC China CQM China CQS Czech Republic Cro Cert Croatia DQS Holding GmbH Germany FCAV Brazil
FONDONORMA Venezuela ICONTEC Colombia Inspecta Sertifiointi Oy Finland INTECO Costa Rica
IRAM Argentina JQA Japan KFQ Korea MIRTEC Greece MSZT Hungary Nemko AS Norway NSAI Ireland
NYCE-SIGE México PCBC Poland Quality Austria Austria RR Russia SII Israel SIQ Slovenia
SIRIM QAS International Malaysia SQS Switzerland SRAC Romania TEST St Petersburg Russia TSE Turkey YUQS Serbia
IQNet is represented in the USA by: AFNOR Certification, CISQ, DQS Holding GmbH and NSAI Inc.

LABORATORIO LECCE (LABORATORIO DE ENSAYOS DE CONTROL DE CALIDAD EN LA EDIFICACION)



Información del laboratorio

Comunidad de Madrid	
MAD-L-076	CGM Telecomunicaciones SL (División Acústica)
Fecha de alta: 30/06/2016 Última modificación: 30/06/2016	
Dirección	Información de contacto
C/ Manuela Villarta, 17 CP: 28034 Madrid Madrid	CIF: B80680796 Teléfono: 913341679 FAX: 913341660 E-mail: vmxdos@cgmtel.com

RELACION DE ENSAYOS Y PRUEBAS DE SERVICIO QUE REALIZA EL LABORATORIO DE ENSAYOS PARA EL CONTROL DE CALIDAD DE LA EDIFICACIÓN PARA LA PRESTACIÓN DE SU ASISTENCIA TÉCNICA

El laboratorio

CGM TELECOMUNICACIONES S.L. (DIVISION ACUSTICA)

Situado en:

C/ MANUEL VILLARTA, 17 - 28034 - MADRID (MADRID)

En fecha: 30 de junio de 2016

C.4 PRUEBAS DE SERVICIO DE AISLAMIENTO ACÚSTICO

C.4.1 MEDICIONES DE PARÁMETROS ACÚSTICOS SEGÚN DB HR

Si/No	nº	Prueba de servicio	Procedimiento
X	a	Aislamiento al ruido aéreo de elementos de separación entre locales	UNE EN ISO 140-4:1999
X	b	Aislamiento al ruido aéreo de elementos de fachadas	UNE EN ISO 140-5:1999
X	c	Aislamiento al ruido de impacto de suelos	UNE EN ISO 140-7:1999
X	d	Medición de parámetros acústicos en recintos. Parte 2: Tiempo de reverberación en recintos ordinarios.	UNE EN ISO 3382-2:2008 UNE EN ISO 3382-2:2008 ERRATUM: 2009
X	e	Medición del nivel de inmisión en los recintos colindantes a recintos de instalaciones. Apartado 2.3 del DB HR	Anexos II y IV del Real Decreto 1367/2007 (*)

(*) Real Decreto 1367/2007, de 19 de octubre, que desarrolla la Ley 37/2003 del Ruido, en lo referente a zonificación acústica, objetivos de calidad y emisiones acústicas

C.4.2 MEDICIONES DE OTRO PARÁMETROS ACÚSTICOS

Si/No	nº	Prueba de servicio	Procedimiento
X	a	Medición de parámetros acústicos en recintos. Parte 1: Salas de espectáculos	UNE EN ISO 3382-1:2010

C.5 PRUEBAS DE SERVICIO DE AISLAMIENTO TÉRMICO: DB HE 1

Si/No	nº	Prueba de servicio	Procedimiento
	a	Medición del flujo de calor mediante placa calefactora con anillo de guarda y doble placa refrigerante	
	b	Análisis de un cerramiento mediante termografía infrarroja	

C.6.- OTRAS PRUEBAS DE SERVICIO DEFINIDAS POR EL LABORATORIO

Si/No	nº	Prueba de servicio	Procedimiento
X	a	Muestreo en edificios y elementos constructivos	Real Decreto 1371/2007
X	b	Método y procedimientos de evaluación para los índices acústicos de evaluación de ruido ambiental.	Real Decreto 1367/2007
X	c	Método y procedimientos de evaluación para los índices de evaluación de vibraciones ambientales	Real Decreto 1367/2007
X	d	Medición de parámetros acústicos en recintos. Parte 1: Salas de espectáculos	UNE-EN ISO 3382-1:2010

REFERENCIAS

1. VIBRACIONES



1.1 VIBRACIONES EN AREAS URBANAS Y EDIFICACION

- Environmental Vibration Measurements ATT (Tres Cantos. Madrid)
- Segunda Vía de Ferrocarril, Valencia-Barcelona, Barrio Roca (Meliana. Valencia)
- Auditorio Nacional c/ Príncipe de Vergara. (Madrid)
- Power Spectrum Density (Peak Hold) Levels ATT (Tres Cantos. Madrid)
- Teatro Festivales (Santander)
- Parcela IV, Apartamentos Puente de Europa. (Madrid)
- Teatro Nacional de Cataluña.(Barcelona)
- Edificio M.O.P.T. (Madrid)
- Teatro Real (Madrid)
- Trenes Controlados Estación Opera-Ramal Norte y Línea 2.(Madrid)
- Solar c/ Jacinto del Pino (Madrid)
- Túnel Askao (Bilbao)
- Centro de Investigación Ciencias Geográficas y Astronomía. (Alcalá de Henares. Madrid)
- Instituto Hidrográfico de la Marina. (Madrid)
- Puerto de Ondarroa.(Bilbao)
- Línea 5 Metro (Madrid)
- Metro Madrid. Línea 9 y TCM (Madrid)
- Estación Ferroviaria Príncipe Pio (Madrid)
- Solar c/Fuencarral esquina c/ Santa Bárbara (Madrid)
- Edificio Puerta de Europa - Torre Oeste (Madrid).
- Lavandería Teatro Real (Madrid)
- Medidas Vibración Discoteca Metrópolis (Reus. Tarragona)
- Edificio Oficinas Plaza Ildfonso Cerdá (Antigua Sede SEAT). (Barcelona)
- Edificio Balcón de Suecia (Madrid)
- Kempinski Hotel Bahía (Estepona. Málaga)
- Parcela TT-1-B Plan Parcial Las Rosas (Madrid)
- Solares C/ Méndez Álvaro (Madrid)
- Metro Madrid Línea 7 (Madrid)
- Oficinas Ministerio de Economía c/ María de Molina, 50 (Madrid)
- Edificio Viviendas Avda. General Fanjul (Aluche. Madrid))
- Solar Avenida Victoria, 25 (El Plantío. Madrid)
- Teatros El Canal (Madrid)
- Tranvía de Valencia Línea Balcó al Mar (Valencia)
- Edificio Viviendas c/ Augusto Figueroa, 22 (Madrid)
- Línea Férrea Valencia Barcelona. Estación Castellón
- Edificios Viviendas C/ Campos Crespo. (Valencia)
- Metro Madrid. Colonia Parque Europa (Madrid)
- Oficinas Ferrocarriles de Valencia (Valencia)
- Palacio de la Música y de las Artes Escénicas (Vitoria-Gazteiz)

- Edificio Viviendas C/ Montesa (Valencia)
- Sistema Climatización Hotel Granada Center.(Granada)
- Metro Valencia. Avda. 9 d'Octubre (Picanya. Valencia)
- Edificio c/ Andorra esquina c/ Puenteccillo. (Madrid)
- Iglesia de Fares. Desdoblamiento Carretera C-66 Tramo: Cornella de Terri – Sant Ferriol. (Girona)
- Solar C/ Platerías (Madrid)
- Polideportivo Las Rozas (Madrid)
- Edificio Viviendas C/ Barbieri. (Madrid)
- Pista de Atletismo Polideportivo Gallur. (Madrid)
- Residencial Mizar. Ensanche de Vallecas. (Madrid)
- Parcelas D2 y D3. Residencial Casablanca. (Alcobendas. Madrid)
- Edificio Residencial. Avenida de los Poblados. (Madrid)
- Edificio Comercial MERCADONA C/ Higueras. (Madrid)
- Vivienda Unifamiliar C/ Salud (Fuenlabrada. Madrid)
- Locales Ensayo Rock Taller 57 (Madrid)
- Edificio Residencial Arganda Centralidad (Arganda del Rey. Madrid)
- Losas Estructurales Centro Comercial COTSO – WHOLESALE (Sevilla)
- Tres Parcelas. Viviendas Unifamiliares c/ Gabriel Falopio (Fuenlabrada. Madrid)
- Edificios Residenciales ISOSAKI (Madrid)
- Parcela RPPL-1. PAU UZI.0.06. (Arroyo Fresno. Madrid)
- Parcela. Vivienda Unifamiliar c/ 11 (Fuenlabrada. Madrid)
- Parcela en c/ Cadarso para Edificio Viviendas y Apartamentos Turísticos (Madrid)
- Supermercado Los Vascos MERCADONA (Madrid)
- Centro Comercial MERCADONA Paseo de las Delicias (Madrid)
- Parcela 13.03. Vivienda Unifamiliar (Leganés. Madrid)
- Predicción Vibraciones al paso de Trenes en Urbanización NEIMOR (Getafe. Madrid)
- Parcelas. Viviendas Unifamiliares Paseo de la Salud (Fuenlabrada. Madrid)
- Edificio Residencial c/ Flor 10 (Alcobendas. Madrid)
- Ruido Parcelas Avda. de la Salud 63, 65 y 67. (Fuenlabrada. Madrid)
- Parcela Avenida Europa 10, GOL PARK. (Alcobendas. Madrid)
- Parcelas 13.20, 13.21, 13.24, 13.25 Calle Osa Menor. (Leganés. Madrid)
- Parcelas 13.01 y 13.02 Calle Casiopea. (Leganés. Madrid)
- Parcela Avda. Los Rosales (Fuenlabrada. Madrid)
- Espacio Príncipe Pio (Madrid)
- Vivienda Unifamiliar c/ Cruz Roja 5 (Fuenlabrada. Madrid)
- Parcela en c/ Gabriel Falopio 18 (Leganés. Madrid)
- Polígono los Almendros en Torrejón de Ardoz (Madrid)
- Piscina en Cubierta Edificio Viviendas c/ Pilar (Madrid)
- 21 Viviendas Unifamiliares c/Osa Menor (Leganés. Madrid)
- Platós Cinematográficos 4 y 5 Grupo Secuoya (Tres Cantos. Madrid)
- Piscina en Cubierta Edificio Viviendas Plaza del Campillo del Nuevo Mundo (Madrid)
- Eficacia de 8 Suelos Flotantes al paso de Trenes (Tres Cantos. Madrid)
- Vibraciones en Parcela para Uso Residencial (Getafe. Madrid)

1.2 VIBRACIONES INDUSTRIALES

- Fábrica de CEMENTOS ANAHUAZ (Barrientos. México)
- Lavadero de Carbón de HUNOSA. El Batán (Mieres. Asturias)
- Instalaciones de Dosificación de Materias Primas Factoría EXPLOSIVOS RIO TINTO (Castellón)
- Laboratorios MERCK SHARP DOHME DE ESPAÑA S.A. (Alcalá de Henares. Madrid)
- Fábrica TECNICAUCHO. (Elche, Alicante)
- Zona Reactores Propileno .REPSOL QUIMICA. (Puertollano. Ciudad Real)

- Plataforma Petrolífera Modelo FRIEDE & GOLDMAN L-1033 (Ferrol .A Coruña)
- Factoría KELLOGG ESPAÑA S.A. (Valls. Tarragona)
- Instituto TECNOLOGIA CERAMICA (Castellón)
- Factoría Empresa Nacional de Celulosa ENCE (Vigo. Pontevedra.)
- Nave Prensas. TALLERES VIZA (Porriño. Vigo)
- Naves de Digestores y Chipper. ENCE. (Vigo. Pontevedra)
- Nave 2. Plataforma BAMBURY. (Elche. Alicante)
- Factoría COLOROBIA ESPAÑA S.A. (Villafamés. Castellón)
- Factoría GILLETE MEXICO (Naucalpan. México)
- Zona de Control de Embutición CITRÖEN HISPANIA S.A. (Vigo. Pontevedra)
- Cartografía Automática. Servicio Geográfico del Ejército.(Madrid)
- Equipo EMBF. Taller de Microelectrónica. FACULTAD DE CIENCIAS. UAM (Madrid)
- Servicio Microscopia Electrónica UNIVERSIDAD COMPLUTENSE (Madrid)
- Laboratorio Anatomía Patológica. HOSPITAL JUAN CANALEJO (A Coruña)
- Microscopio Electrónico. MUSEO CIENCIAS NATURALES (Madrid)
- Microscopio Electrónico. INSTITUTO NACIONAL BIOTECNOLOGIA (Madrid)
- Microscopio Electrónico. CENTRO HOSPITALARIO LA PAZ. (Madrid.)
- Horno Fábrica de Arlita. MAXIT GROUP (Los Hueros. Madrid)
- Planta HEXCEL FIBRES. (Illescas. Toledo)
- Circuito BRP30 Edificio Lif+ BBRAUM MEDICAL S.A. (Rubí. Barcelona)
- Equipo de Soldadura en Frio ROBERT BOSCH ESPAÑA (Madrid)

1.3 CONTROL DE VIBRACIONES EN INSTALACIONES INDUSTRIALES

- Fábrica Papel. CELUPAL (Cádiz)
- Máquina Taga y 503 GRACE S.A. (Barcelona)
- Cabinas Acústicas para Bombas de Impulsión. ESTACIÓN ESPACIAL INTA-NASA (Robledo de Chavela. Madrid)
- Fundación GREYCO S.A. (San Felices de Buelna. Cantabria)
- Sala de Control Unidad 2. Central Nuclear ALMARAZ (Cáceres)
- Factoría PAPELERA PENINSULAR (Madrid)
- Eyectores Unidad de Vacío. CEPSA (Cádiz)
- Cabina Acústica Bocinas de Ferrocarril SAB WABCO DIMETAL (Madrid)
- Factoría Montañana. BALAY S.A. (Zaragoza)
- Instalaciones ANTIBIÓTICOS, S.A. (León)
- Sistemas de Climatización Edificio Tratamiento de Condensado. Central Nuclear ALMARAZ (Cáceres)
- Barrera Acústica Liquefactor. OXINORTE (Baracaldo. Vizcaya)
- Taller Litografía. FABRICA MONEDA Y TIMBRE (Madrid)
- Fábrica CAMPOEBRO INDUSTRIAL (Zaragoza)
- Taller Rotativas Flexográficas (Quinielas). FABRICA MONEDA Y TIMBRE (Madrid)
- Soplante Tipo Roots. CEPSA (Cádiz)
- Sección Prueba Motores FEMSA (Madrid)
- Sistemas Climatización. ARIES INDUSTRIAL Y NAVAL S.A. (Madrid)
- Fábrica Cementos de ASLAND (Córdoba)
- Instalaciones ASTURIANA DE ZINC, S.A. (Castrillón. Asturias).
- Plataforma Petrolífera Modelo FRIEDE & GOLDMAN L1033 (Pruebas de Mar). ASTANO S.A. (El Ferrol. La Coruña)
- Plataforma Petrolífera Modelo FRIEDE & GOLDMAN L1033 (Calado de Operación) ASTANO S.A. (El Ferrol. La Coruña)
- Equipos Líquido Refrigeración Turbina y Aceite Cierre. Central Térmica CARBONERAS (Carboneras. Almería)
- Cortadora PVC SIERRA NORTE (Colmenar Viejo. Madrid)
- Forja GRUPOS DIFERENCIALES, S.A. (Vitoria. Álava).
- Industria de Artes Gráficas VENTURINI ESPAÑA S.A. (Tres Cantos. Madrid).
- Taller Tipografía. FABRICA MONEDA Y TIMBRE (Madrid)
- Ampliación Factoría OXINORTE (Baracaldo. Vizcaya)

- Cabina Pintura de Lacas. Factoría CITROEN (Vigo. Pontevedra)
- Sala Climatizadores CENTRAL TELEFONICA Barrio del Carmen (Valencia)
- Motor - Compresor CO-001 CEPSA (San Roque. Cádiz)
- Extractores Vahos INDUSTRIAS SAN ANDRÉS (Villava. Navarra)
- Taller Numerado Tipográfico. FABRICA MONEDA Y TIMBRE (Madrid)
- Planta Industrial PETRESA (Algeciras. Cádiz).
- Instalaciones de Varado de Buques. VARADERO CERCAGRANDE S.A. (Coruña)
- Taller Calcografía. FABRICA MONEDA Y TIMBRE (Madrid)
- Fabrica Envases de Vidrio. VIDRIERAS CANARIAS S.A. (Las Palmas de Gran Canarias)
- Unidad Liquefacción 840 T/d OXINORTE (Baracaldo. Vizcaya)
- Fundición y Tratamiento de Minerales. FERROALEACIONES ESPAÑOLAS S.A. (Medina del Campo. Valladolid)
- Sistema Aspiración Serrín. BLASCO CONSTRUCCIONES EN MADERA S.L. (Alicante)
- Fábrica Productos Congelados PEZ AUSTRAL S.A (Vigo. Pontevedra)
- Planta Cogeneración. FINANCIERA MADERERA, S.A. (Santiago de Compostela. Coruña)
- Fábrica Productos Alimenticios (Helados y Yogures). INTERGLAS – KALISE S.A. (Las Palmas de Gran Canaria)
- Fábrica Tornillos INDUSTRIAS LOTU S.A. (Pamplona. Navarra)
- Instalaciones Empresa Nacional de Celulosa ENCE (Vigo. Pontevedra)
- Planta Industrial TIOXIDE EUROPE S.L.(Huelva)
- Lavadero Carbón HUNOSA. El Batán (Mieres. Asturias)
- Sala de Compresores. FÁBRICA DE CERVEZA Y MALTA LA ZARAGOZANA S.A (Zaragoza)
- Instalaciones Empresa Celulosa CEASA – ENCE. (Navia. Asturias)
- Instalaciones LABORATORIOS BEHERENS, C.A. (Caracas. Venezuela)
- Instalaciones ACERALIA REDONDOS S.L. (Getafe. Madrid).
- Plantas APV y NIRO. QUESERIAS IBERICAS (Fuenlabrada. Madrid)
- Línea Producción de Tubos INDUSTRIAS UNICON, C.A. (La Victoria. Edo. Aragua. Venezuela)
- Probadero de Armas Fábrica SANTA BÁRBARA SISTEMAS S.A. (A Coruña)
- Zona Compresores y Zona Inyectores de Aire. ALIMENTOS POLAR (Valencia. Venezuela)
- Cerramiento Equipos Motobombas para Cisternas de Riego y Baldeadora ALBATROS S.A. (Sevilla)
- Camarotes Petrolero NIVARIA - PETROGAS S.A. (Tenerife)
- Ruido Factoría de LINDE-WIEMAN (La Garriga. Barcelona)
- Fábrica de Pinturas G. ESTILO, S.A. (Colmenar Viejo – Madrid)
- Fábrica de Muelles y Ballestas HISPANO-ALEMANAS S.A. (Villarreal. Castellón)
- Instalaciones Planta Mejoramiento de Crudo PETROZUATA Complejo Jose. (Venezuela)
- Condensador Vapor FOSTER WHEELER (Las Rozas. Madrid)
- Ruido generado por Conducto de Ventilación AMC FOSTER WHEELER (Las Rozas. Madrid)
- Ruido generado por Aerocondensadora y Tubería de Vapor. WOOD (Las Rozas. Madrid)

1.4 CONTROL DE VIBRACIONES. INSTALACIONES EN EDIFICACION

- Edificio WINDSOR. (Madrid)
- Sala Ensayos Vehículos. AYTO BILBAO (Vizcaya)
- Sistemas Climatización. ARIES INDUSTRIAL Y NAVAL S.A. (Madrid)
- Plantas Técnicas. BANCO EXTERIOR DE ESPAÑA (Madrid)
- Torres Refrigeración. IFA SUITE HOTEL (Madrid)
- Equipos Refrigeración. CLINICA RUBER (Madrid)
- Zona Prueba Vehículos. Factoría TALBOT (Madrid)
- Sistemas de Climatización Oficinas. REPSOL QUIMICAS S.A. (Madrid)
- Bombas Calor. LABORATORIO ANDROMACA S.A. (Madrid)
- Sistema Climatización. Edificio de Oficinas COMPAQ COMPUTER CORPORATION (Las Rozas. Madrid)
- Bombas Calor. Hotel HACIENDA DE SAN JORGE (La Palma. Tenerife)
- Torre Refrigeración. Facultad Derecho Universidad ALCALA (Alcalá de Henares. Madrid)
- Instalaciones del C.A.R. C/ Vizcaya nº 12 del BBVA (Madrid)

- Instalaciones Mecánicas. Urbanización LOS PORCHES (Madrid)
- Salida Gases Combustión. Laboratorio Ingeniería Térmica. Universidad Carlos III. (Leganés. Madrid)
- Maquinaria Escénica del TEATRO REAL (Madrid)
- Edificio Calle Serrano. MARKS & SPENCER (Madrid)
- Instalaciones Mecánicas. Edificios Oficinas PARQUE NORTE (Madrid)
- Instalaciones Mecánicas. Edificio Sede Excmo. Ayuntamiento (Pinto. Madrid)
- Instalaciones Mecánicas Cubierta. HIPERCOR-ARABIAL. (Granada)
- Edificio Plaza Cataluña. MARKS & SPENCER (Barcelona)
- Sistema Hidráulico Maquinaria Escénica. Auditorio y Palacio de Congresos KURSSAL. (San Sebastián. Guipúzcoa)
- Instalaciones Mecánicas. KEMPINSKI RESORT HOTEL (Estepona (Málaga)
- Instalaciones de Cubierta. Hotel PALM BEACH (Maspalomas. Gran Canaria)
- Instalaciones del Nodo Centro de Proceso de Datos. ONO en la C/ Benito Pérez, 26. (Cuenca)
- Instalaciones Mecánicas de Cubierta. Edificio Seguros SANTA LUCIA. (Madrid)
- Instalaciones Mecánicas y Actividad. Centro Comercial SUPERCOR. (Luanco. Asturias)
- Grupos de Presión Agua. Viviendas ALJAMAR. (Tomares. Sevilla)
- Instalaciones de Climatización y Grupo de Emergencia. ALBERGUE (Carabaña. Madrid)
- Grupo Hospitalario QUIRON. (Pozuelo de Alarcón. Madrid)
- Sistema Aire Acondicionado. Oficinas THISA (Alcalá de Henares. Madrid)
- Instalaciones Mecánicas Centro Procesos de Datos. REPSOL-YPF (Tres Cantos. Madrid)
- Salida Gases Grupo Electrógeno. Edificio BETANCOURT. Universidad Carlos III de Madrid. (Leganés. Madrid)
- Secaderos. Cocheras de Autobuses HORTA TMB. (Barcelona)
- Instalaciones Aire Acondicionado. Torre de LOZOYA. (Segovia)
- Sala Máquinas. Hotel La GAVINA (S'Agaró. Girona)
- Sistemas Aire Acondicionado. Edificios Oficinas Madroño y Encima Complejo PARQUE NORTE. (Madrid)
- Instalaciones Mecánicas. Torre REPSOL YPF (Madrid)
- Instalaciones Locales Comerciales. CHANEL - DUNHILL Calle Ortega y Gasset. (Madrid)
- Hospital PUERTA DE HIERRO (Majadahonda. Madrid).
- Muelle Carga y Descarga CORREOS Y TELEGRAFOS. (San Lorenzo de El Escorial. Madrid)
- Galería Tiro. Centro Formación POLICIA NACIONAL (Ávila)
- Edificio Centro Ocupacional PRADO ACEDINOS (Getafe. Madrid)
- Sistema Climatización. Edificio COMUNIDAD DE PROPIETARIOS PLAZA CASTILLA 3 (Madrid)
- Plantas Emergencia. COMISION NACIONAL BANCARIA DE VALORES (Complejo Plaza Inn. México D.F)
- Enfriadoras CPD. Banco BBVA La Vaguada. (Madrid)
- Instalaciones Mecánicas Complejo Oficinas. UNION FENOSA Cerro de la Plata. (Madrid)
- Sistema Aire Acondicionado. COMUNIDAD DE PROPIETARIO NÚÑEZ DE BALBOA 118 (Madrid)
- Unidad Exterior Sistema Aire Acondicionado. VODAFONE ESPAÑA S.A. (Alcobendas. Madrid)
- Centro de Restauración y Conservación FILMOTECA ESPAÑOLA (Pozuelo de Alarcón. Madrid)
- Hotel Cibeles Tryp. (Madrid)
- Instalaciones Mecánicas LA LEY ACTUALIDAD, S.A. (Las Rozas. Madrid)
- Climatizadores C/ Comercio nº 12. (Tres Cantos (Madrid)
- Climatizadores C/ Corregidor Diego de Valderrábano (Madrid)
- Fancoils y Climatización en Planta de Oficinas Parque Empresarial AVDA.AMERICA 115 (Madrid)
- Extractores Aire Garaje. Avda. de los Actores nº 16-18-20-22 (Tres Cantos. Madrid)
- Muelle de Carga y Descarga Oficina de CORREOS Y TELEGRAFOS. (San Lorenzo de El Escorial. Madrid)
- Instalaciones Comunitarias Edificio de Viviendas PAES TERRACOTA (Alcorcón. Madrid)
- Cubierta de un Edificio de Oficinas MAPFRE INMUEBLES S.A. (Aravaca. Madrid)
- Instalaciones Mecánicas Edificio BBVA Paseo de Recoletos 10. (Madrid)
- Sistema Climatización. Nueva BIBLIOTECA Carabanchel Alto (Madrid)
- Sala Calderas. COMUNIDAD DE PROPIETARIOS PASEO DE LA ESPERANZA 9 (Madrid)
- Instalaciones Mecánicas Edificio Sede Agencia Informática y Comunicaciones. Comunidad de Madrid
- Sala Calderas. COMUNIDAD DE VECINOS ENSANCHE 102 (Madrid)
- Instalaciones Mecánicas. PALACIO DE LOS DEPORTES Comunidad de Madrid
- Instalaciones Climatización. Oficinas Telepresencia QUALYTEL (Madrid)
- Centro Transformación. Edificio Residencial ENCLOSUR (Alcorcón. Madrid)
- Instalaciones Cubierta. Edificio uso Residencial y Oficinas GOMEZ HALL (Madrid)

- Instalaciones Climatización. Joyería y Oficinas SUAREZ TRADING (Madrid)
- Instalaciones Cubierta. Edificio RIBERA del Sena 21 Campo de las Naciones. (Madrid)
- Sistemas losas flotantes Sala de Calderas de Aceite. Hotel VILLAMAGNA. (Madrid)
- Sistema Ventilación. Edificio RENFE Avenida de Barcelona. (Madrid)
- Instalaciones Climatización Cubierta Edificio TELEFONICA Gran Vía. (Madrid)
- Instalaciones Mecánicas Cubiertas y Fachadas. NUEVOS JUZGADOS (Ourense)
- Edificación Residencial SAN ISIDRO 7 (Alcorcón. Madrid)
- Salas de Calderas. VIVIENDAS SUERTES, 67 Ensanche de Vallecas (Madrid)
- Sala de Calderas. CP UNICORNIO 22 A 36 (Móstoles. Madrid)
- Análisis y Soluciones Condiciones Acústicas Torre BANKIA-CEPSA (Madrid)
- Edificio Residencial. COOPERATIVA ARROYO BODONAL (Tres Cantos. Madrid)
- Instalaciones Lavandería Industrial. FUNDACION RENAL IÑIGO ALVAREZ DE TOLEDO (Madrid)
- Instalaciones Mecánicas. Edificio Montera 47 (Madrid)
- Instalaciones. Viviendas ALTACASA Calle San Juan y Calle Santo Domingo (Alcorcón. Madrid)
- Taller Reparación Automóviles. CARROCERIAS RIVAS MOTOR S.L. (Rivasvaciamadrid. Madrid)
- Taller-Almacén Tratamiento Chatarra. RECUPERACIONES ALMOGUERA S.L. (Mejorada del Campo. Madrid)
- Sistema Calderas Gas. COMUNIDAD DE PROPIETARIOS SANTA MARÍA DE LA CABEZA 85 (Madrid)
- Nave Industrial Logística. TGT PRODUCTOS LACTEOS (Tres Cantos. Madrid)
- Instalaciones Oficinas MAPFRE MAJADAHONDA I, II y III (Majadahonda. Madrid)
- Instalaciones Mecánicas Complejo MAPFRE Palacete Del Campus Monte del Pilar (Plantio – Aravaca. Madrid)
- Torres Refrigeración. Edificio Bárbara de Braganza MAPFRE. (Madrid)
- Torres Refrigeración. Edificio Subcentral Castilla MAPFRE. (Valladolid)
- Torres Refrigeración. Edificio MAPFRE Paseo de la Alameda. (Valencia)
- Instalaciones Vivienda Unifamiliar INPACSA (La Moraleja. Alcobendas. Madrid)
- Puertas Garaje. Edificio MAPFRE (Pozuelo de Alarcón. Madrid)
- Sistemas Aire Acondicionado. Casa del Pueblo UGT (Pinto. Madrid)
- Instalaciones Mecánicas. Residencial ALAMEDA (Barajas. Madrid)
- Instalaciones Mecánicas. Residencial ENSANCHE DE VALLECAS (Madrid)
- Torre Serrano. (Madrid)
- Actividad de un Restaurante – Panadería SEGADO. (Getafe. Madrid)
- Restaurante PEPE Y ESTRELLA. (Jávea. Alicante)
- Finca LA MUÑOZA Barrio Fuencarral El Pardo. (Madrid)
- Instalaciones Edificio calle Llodio 2. MAPFRE VIDA S.A. (Madrid)
- Instalaciones Edificio calle Llodio 4 MAPFRE FAMILIAR S.A. (Madrid)
- Instalaciones Edificio Aurora 36-38 MAPFRE VIDA S.A. (Málaga)
- Ventilación Centro Asistencial Atención Drogodependientes FUNDACION RECAL. (Majadahonda. Madrid)
- Puertas Garaje. Viviendas C/ Méjico 2 (Oviedo. Asturias)
- Túnel de Viento. (Bottrop. Alemania)
- Horno Crematorio Tanatorio M-40 PARCESA-PARQUE DE LA PAZ S.A. (Madrid)
- Horno Crematorio Tanatorio La Paz. Alcobendas PARCESA-PARQUE DE LA PAZ S.A. (Madrid)
- Bombas de Agua. COMUNIDAD DE PROPIETARIOS PASEO DE LA ESPERANZA 9 (Madrid)
- Instalaciones Mecánicas de Cubierta BROADCASTER MEDIA (Molina de Segura. Murcia)
- Instalaciones de Cubierta de la Residencia de Ancianos Edificio EDALIA ARTURO SORIA 278 (Madrid)
- Extracción de Gases de Equipos de Lavandería Industrial HOGAR DON ORIONE (Pozuelo de Alarcón. Madrid)
- Taller Mecánico SEAT CASTELLANA NORTE (Madrid)
- Secadoras Centro de Día SANTA TERESA y SAN JOSE (Madrid)
- Sistema de Climatización Escuela de Idiomas INTERNATIONAL HOUSE (Madrid)
- Sistema de Climatización Oficinas ONTIER (Oviedo. Asturias)
- Maquinaria Ascensor Hotel ARTIEM (Madrid)
- Sistema de Climatización Torre MAPFRE (Barcelona)
- Vinacoteca COPA DE BALON (Madrid)
- Bomba de Calor COMUNIDAD DE PROPIETARIOS ESTUDIOS 10 (Madrid)
- Sala de Frio Hipermercado ALCAMPO Finistrelles (Espluges de Llobregat. Barcelona)
- Carga/Descarga de un Supermercado DIA (Leganés. Madrid)
- Instalaciones Mecánicas Cubierta. Edificio Pintor Sorolla 11 (Valencia)

- Resonancia Magnética Hospital DEXEUS (Barcelona)
- Instalaciones Mecánicas de Cubierta. AUDI VALL D'HEBRON (Barcelona)
- Instalaciones Mecánicas de Cubierta VALLERHERMOSO WAGEN (Madrid)
- Instalaciones Mecánicas del Residencial MINDANAO HOUSE (Madrid)
- Sistemas de Climatización Oficinas ALALZA (Madrid)
- Control de Ruido en los Recuperadores TORRE MAPFRE (Barcelona)
- Sala de Calderas. C.P. FRANCISCO CHICO MENDES 1 (Alcobendas. Madrid)
- Sistema de Extracción de Humos de Garaje- C.P. CONDE DE VILCHES 27 (Madrid)
- Instalaciones Mecánicas de Cubierta AUDI CENTER M30 (Madrid)
- Vibraciones y Ruido en la Futura Piscina de la Cubierta de un Edificio. Aluche (Madrid)
- Sistema Refrigeración / Calefacción Apartamentos CENTRO NORTE (Madrid)
- Instalaciones del Taller Mecánico CICA MOTOR S.L. (Tres Cantos. Madrid)
- Instalaciones Mecánicas AUDI CENTER ISLA DE JAVA (Madrid)
- Supermercado SIMPLY Avda. Cataluña (Zaragoza)
- Instalaciones Mecánicas de Cubierta Oficinas HAYA REAL ESTATE (Almería)
- Instalaciones Mecánicas del Centro de Proceso de Datos Avda. Aquisgrán (Las Rozas. Madrid)
- Instalaciones Mecánicas Residencia de Estudiantes Finistrelles (Esplugues de Llobregat. Barcelona)
- Sistema de Avisos Trenes CIVIA – RENFE (Galapagar. Madrid)
- Instalaciones de Cubierta Supermercado SIMPLY Avda. Cataluña (Zaragoza)
- Sistema de Extracción de Humos IBIZA 52 (Madrid)
- Instalaciones Mecánicas de Cubierta Centro Deportivo ENJOY WELLNESS (Oviedo. Asturias)
- Instalaciones de Impresión Digital Grafismo y Publicidad BBF (Tres Cantos. Madrid)
- Instalaciones Mecánicas JADINES DEL SURESTE (Madrid)
- Instalaciones Mecánicas Edificio MAPFRE Sor Ángela de la Cruz 6 (Madrid)
- Instalaciones del CPD firma LINDE BENCA (San Sebastián de los Reyes. Madrid)
- Control de Ruido Sistema Climatización Oficinas CREDIT SUISSE (Madrid)
- Control de Ruido Enfriadora Urbanización Montelirio (Tres Cantos. Madrid)
- Control de Ruido Enfriadora Urbanización Monteazahar (Tres Cantos. Madrid)
- Instalaciones Mecánicas Juzgados de Valdemoro. (Madrid)
- Instalaciones Mecánicas de Platos Cinematográficos GRUPO SECUOYA. (Tres Cantos. Madrid)
- Instalaciones Mecánicas SERRANO 88. (Madrid)
- Instalaciones Mecánicas VELAZQUEZ 88. (Madrid)
- Instalaciones Mecánicas de Cubierta Centro Deportivo ENJOY WELLNESS (Zaragoza)
- Control de Ruido del Sistema de Climatización Colegio Mayor ALCOR (Madrid)
- Control de Ruido Instalaciones Mecánicas Residencial Mirador Universidad (León)
- Control de Ruido Instalaciones Mecánicas Clínica Ruber (Madrid)
- Instalaciones Mecánicas de Cubierta Centro Deportivo ENJOY SANFER (Avilés. Asturias)
- Control de Ruido Escape de Gases Lavandería LABANDA (Madrid)
- Nuevos Quemadores TANATORIO M40 (Madrid)
- Instalaciones Mecánicas Urbanización RONDA AGUILA. (Tres Cantos. Madrid)
- Instalaciones Mecánicas oficina AGÜITA EFI TEC. (Tres Cantos. Madrid)

1.5 ESTUDIOS AMBIENTALES DE VIBRACIONES ALREDEDOR DE AEROPUERTOS, CARRETERAS, FERROCARRILES Y TRENES DE ALTA VELOCIDAD

- Línea Huesca – Canfranc. Variante de Huesca
- Línea Alta Velocidad Madrid – Zaragoza – Barcelona – Frontera Francesa. Tramo Nudo de la Trinidad – Montcada (Barcelona)
- Red Arterial Ferroviaria de Valladolid y su Integración Urbana
- Tren Alta Velocidad Barcelona-Francia Tramo P.K.503+300.- P.K.516+000

- Línea de Alta Velocidad, Tramo: Fuengirola – Los Monteros (Málaga)
- Corredor Ferroviario de La Costa del Sol. Conexión Línea 3 Metro Málaga - Rincón de la Victoria (Málaga)
- Línea Alta Velocidad Vitoria – Bilbao – San Sebastián. Tramo: Amorebieta – Amorebieta.(Bilbao)
- Eje Atlántico de Alta Velocidad, Tramo: Pontevedra – Cerponzons
- Red Arterial Ferroviaria a Valencia. Canal de Acceso. Tramos Norte y Sur. (Valencia)
- Eje Atlántico de Alta Velocidad, Tramo: Vilagarcía de Arousa – Catoira.(Pontevedra)
- Línea Alta Velocidad Madrid – Zaragoza – Barcelona – Frontera Francesa. Tramo: Estación La Sagrera. (Barcelona)
- Plataforma Alta Velocidad de Levante, Madrid – Castilla La Mancha – Comunidad Valenciana – Región de Murcia. Tramo: Aspe – Elche.(Alicante)
- Corredor Norte - Noroeste de Alta Velocidad. Tramo Palencia - León. Subtramo Palanquinos - Onzonilla (León)
- Plataforma Corredor Norte - Noroeste Alta Velocidad, Tramo: Palencia - León, Subtramo: Valle del Retortillo - Pozo de Urama
- Tramo 1 Metronorte.(Madrid)
- Tren Alta Velocidad Madrid – Toledo. Tramo Alameda de la Sagra – Mocejón (Toledo)
- Tren Alta Velocidad Madrid – Toledo. Tramo Mocejón - Toledo (Toledo)
- Prolongación Línea 3. Metro Madrid. Tramo Legazpi – Villaverde (Madrid)
- Tren Alta Velocidad Madrid- Acceso Levante. Tramo Cheste – Aldaia (Valencia)
- Metro Valencia. Línea 5 Tramo Manises – Aeropuerto (Valencia)
- Tren Alta Velocidad Pla de L´Estany (Tarragona)
- Eje Atlántico de Alta Velocidad, Tramo: Vilagarcia de Arousa – Catoira.(Pontevedra)
- Línea Alta Velocidad Madrid – Salamanca. Tramo: Medina del Campo – Salamanca. Subtramo: Cantalpino – Salamanca Plataforma
- Plataforma Línea Alta Velocidad Madrid – Extremadura. Talayuela – Cáceres. Tramo Talayuela – Navalморal de la Mata.(Cáceres)
- Intercambiador Transporte y Aparcamiento Avda. de América (Madrid)
- Línea Ferrocarril Riba-Roja (Valencia)
- Línea Ferrocarril Burjassot (Valencia)
- Tranvía Tramo: Gandia – Grau de Gandia (Valencia)
- Prolongación Línea 1 Tren Metropolitano Madrid - Coslada - San Fernando de Henares (Madrid)
- Tren-Tranvía Chiclana de la Frontera y San Fernando Tramo I: Chiclana – Caño de Zurraque.(Cádiz)
- Tren-Tranvía Chiclana de la Frontera y San Fernando Tramo II: Caño de Zurraque – San Fernando. (Cádiz)
- Prolongación Línea 5 Metro de Valencia. Tramo: Mislata – Quart de Poblet.(Valencia)
- Prolongación Línea 5 Metro de Valencia. Tramo Aeropuerto-Riba-roja de Túria.(Valencia)
- Prolongación Línea 5 Metro de Valencia. Tramo Manises - Aeropuerto.(Valencia)
- Línea 11 Metropolitano Madrid. Tramos Barrios de Carabanchel y La Fortuna.(Madrid)
- Actividad Cocheras Trenes Metropolitanos (Roquetes. Barcelona)
- Prolongación Línea 3 Tren Metropolitano (Madrid)
- Túnel Atocha Tramo: PK 6+140 - PK 7+820 - Chamartín (Madrid)
- Prolongación Túnel hasta Cabueñes.(Gijón Asturias)
- Integración y Acondicionamiento Red Ferroviaria (Ourense)
- Tren Alta Velocidad La Meca–Medina. (Arabia Saudí)
- Propagación Vibraciones Proyecto Tranvía Cuatro Ríos Cuenca (Cuenca. Ecuador)

1.6 ESTUDIOS AMBIENTALES DE RUIDO Y VIBRACIONES ALREDEDOR DE AEROPUERTOS, CARRETERAS, FERROCARRILES Y TRENES DE ALTA VELOCIDAD

- Tráfico Ferroviario. Residencial Buenos Aires. (Pinto. Madrid)
- Línea Alta Velocidad Madrid – Murcia. Subtramo Acceso a la Ciudad (Murcia)
- Railway Bridge. Jerusalem. (Israel)
- Soterramiento Trenes El Cabañal (Valencia)
- Línea 4 Tranvía (Valencia)
- Tren Alta Velocidad Ourense – Santiago de Compostela. Tramo: Ourense - Lalín

- Tren Alta Velocidad Orense – Santiago de Compostela. Tramo: Lalín – Santiago de Compostela
- Tren Alta Velocidad. Túnel de Pajares. Tramo 1: Pola de Gordón – Folledo
- Tren Alta Velocidad. Tramo: Vedra – Boqueixón. (A Coruña)
- Tren Alta Velocidad. Tramo: Boqueixón – Santiago de Compostela
- Tren Alta Velocidad. Tramo: IV, Línea Lalín – Santiago. (A Coruña)
- Tren Alta Velocidad. Tramo: III, Línea Lalín – Santiago. (A Coruña)
- Tren Alta Velocidad. Tramo: II, Línea Lalín – Santiago. (A Coruña)
- Línea Alta Velocidad Acceso a Levante. Tramo: Buñol - Cheste.(Valencia)
- Tren Alta Velocidad Tramo: I, Línea Lalín – Santiago. (A Coruña).
- Tren Alta Velocidad Madrid – Levante. Tramo: Campos del Paraíso – Horcajada de la Torre.(Cuenca)
- Línea Alta Velocidad del Corredor Norte – Noroeste, Subtramo: Lalín - Santiago. (A Coruña)
- Línea Alta Velocidad Corredor Norte – Noroeste. Subtramos: Silleda – Vedra y Vedra - Boqueixon
- Complejo Ferroviario Estación de Atocha (Madrid)
- Corredor Norte – Noroeste de Alta Velocidad, Tramo: Palencia – León, Subtramo: Grijota – Becerril (Palencia)
- Línea Alta Velocidad Madrid – Zaragoza – Barcelona – Frontera Francesa. Tramo: La Sagrera – Nudo de la Trinidad. (Barcelona)
- Corredor Norte – Noroeste de Alta Velocidad, Tramo: Palencia – León, Subtramo: Río Cea – Bercianos del Real Camino.(León)
- Soterramiento Vías Ferroviarias (Getafe. Madrid)
- Red Arterial Ferroviaria de la Ciudad (Murcia.)
- Auditorio Puesto de Mando. Estación Alto del Arenal. Línea 1 Metro (Madrid)
- Red Arterial Ferroviaria de la Ciudad (Cartagena. Murcia)
- Integración de Línea Alta Velocidad en la Ciudad (Valencia.)
- Plataforma Alta Velocidad de Levante – Madrid – Castilla La Mancha – Comunidad Valenciana – Región de Murcia. Tramo: Nudo de La Encina – Xátiva
- Plataforma Alta Velocidad. Acceso a Levante. Tramo Nudo de La Encina (Alicante)
- Plataforma Nueva Red Ferroviaria País Vasco. Tramo: Bergara - Bergara.(San Sebastián)
- Integración del Ferrocarril en León y en San Andrés de Rabanedo (León)
- Red Arterial Ferroviaria de Valencia. Canal Acceso. Fase 2. Acceso Provisional.(Valencia)
- Plataforma Corredor Norte - Noroeste de Alta Velocidad. Tramo: Venta de Baños.(Palencia)
- Corredor Mediterráneo Alta Velocidad. Tramo: Murcia – Almería. Subtramo Vera – Los Gallardos.(Almería)
- Acceso Ferroviario Alta Velocidad Levante. Madrid - Castilla La Mancha - Comunidad Valenciana - Región de Murcia. Tramo: Accesos a Alicante, Fase II
- Corredor Norte - Noroeste Alta Velocidad, Valladolid - Burgos. Tramo: Nudo Norte Valladolid - Cabezón de Pisuegra. (Valladolid)
- Tren Alta Velocidad. Tramo Atxondo y Abadiño (Bizkaia)
- Eje Atlántico de Alta Velocidad. Tramo: Betanzos - Ferrol. Fase A. (A Coruña)
- Línea Alta Velocidad Madrid – Murcia. Subtramo Acceso a Murcia
- Nueva Red Ferroviaria en el País Vasco. Tramo Hernani – Astigarraga y Acceso a Donostia. (San Sebastián)
- Nueva Red Ferroviaria en el País Vasco. Tramo: Oiartzun – Irún. (Guipúzcoa)
- Tranvía de Valencia
- Tren Metropolitano de Sevilla
- Trenes Metropolitanos c/ Aguamarina, (Getafe .Madrid)
- Tren Metropolitano Ligerero Tramo: Boavista.- Oporto (Portugal)
- Línea Metro Ligerero Colonia Jardín – Boadilla del Monte (Madrid)
- Línea Metropolitano Ligerero Colonia Jardín - Pozuelo de Alarcón (Madrid)
- Residencial Arganzuela Plaza. Metro Madrid. (Madrid)
- Infraestructura e Instalación Línea de Metro (Torrejón de Ardoz. Madrid)
- Integración del Ferrocarril en la Ciudad (Logroño)
- Cercanías de Gijón. Prolongación Túnel hasta Cabueñes (Gijón. Asturias)
- Red Arterial Ferroviaria de Valladolid Tramo: P.K. 237+598 – Pinar de Antequera.(Valladolid)
- Pasillo Verde. Jardines del Campo del Moro.(Madrid)
- Túnel Atocha – Chamartín (Madrid)
- Soterramiento Ferrocarril Puerto. (Málaga).
- Integración del Ferrocarril Municipio de Illescas (Toledo)
- Integración del Ferrocarril en la Ciudad (Logroño)

- Trazado AVE. Tramo Hernani – Astigarraga. (San Sebastián. Guipúzcoa)
- Tramo AVE Tardienta – Huesca (Huesca)
- Trazado N.R.F.P.V. Tramo Hernani – Astigarraga. (San Sebastián. Guipúzcoa)
- Soterramiento trazado ferroviario (Illescas. Toledo)
- Tranvía 4 Ríos Cuenca. (Cuenca. Ecuador)
- Plataforma de la Línea Ferroviaria entre Las Palmas de Gran Canarias y Maspalomas. Tramo 5 Barranco de Guayadeque-El Berril (Barranco Hondo).
- Plataforma ferroviaria Lorca – Almendricos (Murcia)

2. CURSOS Y SEMINARIOS

- Acústica en Arquitectura: Acústica Edilífrica y Acústica Urbanística. COLEGIO OFICIAL DE ARQUITECTOS DE MADRID (Madrid)
- Aislamiento Acústico. COLEGIO OFICIAL DE ARQUITECTOS DE SEVILLA (Sevilla)
- Control de Ruido y Vibraciones en la Industria. COLEGIO OFICIAL DE INGENIEROS INDUSTRIALES DE STA. CRUZ DE TENERIFE (Sta. Cruz de Tenerife)
- Introducción a la Medida de Ruido y Vibraciones de Equipos Industriales. COMPAÑÍA IBERIA GEA S.A. (Bilbao)
- Fuentes de Ruido y Vibraciones en los Edificios. COLEGIO OFICIAL DE APAREJADORES Y ARQUITECTOS TÉCNICOS DE STA. CRUZ DE TENERIFE (Sta. Cruz de Tenerife)
- Acondicionamiento Acústico de los Edificios. COLEGIO OFICIAL DE ARQUITECTOS DE ARAGÓN (Zaragoza)
- Evaluación y Control del Ruido generado por Actividades Industriales. COLEGIO OFICIAL DE PERITOS E INGENIEROS INDUSTRIALES DE VALLADOLID (Valladolid)
- Control de Ruido en la Industria. COLEGIO OFICIAL PERITOS E INGENIEROS INDUSTRIALES DE SORIA (Soria)
- Acondicionamiento Acústico de los Edificios. COLEGIO OFICIAL DE ARQUITECTOS DE ALICANTE (Alicante)
- Acústica de Edificios Singulares. COLEGIO OFICIAL DE ARQUITECTOS ALICANTE (Alicante)
- Diseño Acústico Edificios Singulares. COLEGIO OFICIAL DE ARQUITECTOS DE LA COMUNIDAD VALENCIANA (Valencia)
- Acústica en Edificios. COLEGIO DE APAREJADORES Y ARQUITECTOS TÉCNICOS DE VIGO Y PONTEVEDRA (Vigo)
- Aplicación de la Informática a la Logopedia. FACULTAD DE PSICOLOGÍA (Valencia)
- Acústica Arquitectónica y Urbanística. ESCUELA TÉCNICA SUPERIOR DE ARQUITECTURA DE LAS PALMAS (Las Palmas de Gran Canaria)
- Acústica en la Edificación. COLEGIO OFICIAL DE ARQUITECTOS DE MURCIA (Murcia)
- Ruido en la Comunidad y Requisitos a cumplir en los Estudios de Impacto Sonoro. D. AMANDO GARCÍA. COMUNIDAD AUTÓNOMA DE VALENCIA (Valencia)
- Medidas de Ruido generado por Juguetes. A.I.J.U. (Ibi. Alicante)
- Acústica en la Edificación. AIDICO (Paterna. Valencia)
- Curso de Acústica Arquitectónica y Edificación. UNIVERSIDAD EUROPEA DE MADRID (Campus Alcobendas .Madrid)
- Seminario de Acústica- GABINETE SANCHEZ BARREDO (Madrid)
- Curso Acústica y Urbanismo. AGENCIA MEDIO AMBIENTE. XUNTA DE GALICIA. ISANOR ACUSTICA S.L (Viverio. Lugo)
- Curso Ruido y Parques Eólicos. AGENCIA MEDIO AMBIENTE. XUNTA DE GALICIA. ISANOR ACUSTICA S.L. (Viverio. Lugo)
- Cursos Master y Master Profesional en Ingeniería y Gestión Medio Ambiental. Módulo de Ruido. FUNDACIÓN ESCUELA DE ORGANIZACIÓN INDUSTRIAL – EOI (Madrid)
- Curso de Ruido Ambiental. METRO LIGERO OESTE (Pozuelo de Alarcón. Madrid)

3. CLIENTES

311 ARQUITECTURA 3I INGENIERÍA A.I.J.U. A.P.A.S.A. A.S.J. INGENIERÍA A4 ARQUITECTOS AARS ARQUITECTOS ABAD CARRASCOSA, MANUEL ARQTO. ABALEO S.L. ACCIONA ACCIONA-NECSO-TRIUNFO ACEBO & RUBIO ABOGADOS ACH S.L.P. ACS S.A. ACSA SORIGUE INDUSTRIAL ADMINISTRACIONES ROMÁN S.L. AEPO S.A. AGENCIA MEDIO AMBIENTE. COMUNIDAD DE MURCIA AGENCIA MEDIOAMBIENTE. XUNTA DE GALICIA AGESA AGROMAN EMPRESA CONSTRUCTORA S.A. AGUILERA INGENIEROS, S.A. AIA ESTUDIO ARQUITECTURA AIDICO AIMPLAS AISLAMIENTOS RYME, S.A. AJUNTAMENT D'ONTINYENT AJUNTAMENT DE CALLOSA D'EN SARRIA ALAU STERLING ARAMBURU ARQUITECTOS ASOCIADOS ALBATROS S.A. ALCALA 70, S.A. ALCAR INMOBILIARIA, S.A. ALCATEL INTEGRACIÓN Y SERVICIOS, S.A. ALDEBI S.C. ALEMAÑ, INGENIEROS ASESORES ALF ARQUITECTOS ALICUR S.L. ALIMENTOS POLAR. PLANTA VALENCIA ALONSO DE LA JOYA, FERNANDO ARQTO. ALTACASA PROMOCIONES INMOBILIARIAS S.L. AMBIO, S.A. AMEYAL S.L. AMUTIO EMAG S.A. ANAYA ARQUITECTOS ANDALUCÍA CONSTRUYE ANTIBIÓTICOS, S.A. ANTON Y ASOCIADOS ARQUITECTOS S.L. ANTONIO GINER ARQUITECTURA ANTONIO GOMILA S.A. APASA APIA XXI S.A. APPLUS NORCONTROL S.L.U. ARCO SYSTEMS, S.A. ARDITECNICA ARQUITECTURA E INGENIERÍA ÁREA DE PATRIMONIO Y ARQUITECTURA. POLICÍA NACIONAL ARGOS MANAGEMENT S.A. ÁRIDOS PREMEZCLADOS S.A.U. ARIES INDUSTRIAL Y NAVAL S.A. ARNAIZ CONSULTORES ARPPOMA S.A. ARQTOS. BALTAR, BARTOLOMÉ, ALMUIÑA, QUINTANS, RAYA y CRESPO ARQTOS. CARMEN BONET – RICARDO PIQUERAS ARQTOS. DE ANDRÉS – GÓMEZ MORATA ARQTOS. ESPINOSA Y DÁVILA ARQTOS. FRAGA, GARCÍA-QUIJADA, PORTOLES Y ASOCIADOS, S.L. ARQTOS. FRANCISCO ARTEGO RUFINO Y J. ÁNGEL DOMÍNGUEZ ANADON ARQTOS. IGNACIO GIL - MESCARELL BOSCA ARQTOS. IGNACIO MÉNDEZ – MARIANO GARCIA – JAVIER ALAU ARQTOS. JORNET – PICÓ ARQTOS. JOSÉ IGNACIO LEITE MARTÍNEZ –CESAR VIANA FERREIRO ARQTOS. JUAN IGLESIAS E IVAN LOPEZ ARQTOS. JUAN PABLO BIDEGAIN - IGNACIO PEREDA ARQTOS. M. BALLESTER CENTELLES Y J. SEGARRA SANCHIS ARQUEBISBAT DE TARRAGONA BÉNS INMOBLES ARQUIMÁTICA S.L. ARQUITECTOS AYALA ARQUITECTURA B.N. ASOCIADOS S.L. ARQUITECTURA Y URBANISMO MARZA, S.L. ARTELIA ARTUSA, ARCHIPIELAGO Y TURISMO S.A. ARTYTECH - ENRIQUE HERMOSO ASAMBLEA REGIONAL DE CANTABRIA ASCENDER S.L. ASCENSORES SCHINDLER S.A. ASEMAS MUTUA DE SEGUROS Y REASEGUROS ASERPINTO ASETECNIC S.L. ASLAND S.A. ASOCIACIÓN CORAL OROITH ASOCIACIÓN NUCLEAR VANDELLOS ASON S.A. ASTANO ASUNTOS TAURINOS Y ESPECTÁCULOS, S.A. AT CONTROL ATICO PROYECTOS DE ARQUITECTURA Y URBANISMO S.A. ATLANTA SYMPHONY ORCHESTRA AUDIOARTE AURELIO DEL POZO ARQUITECTURA AURUMSA PROMOCIONES INMOBILIARIAS S.A. AUTOMÓVILES TALBOT S.A. AUTORITAT DEL TRANSPORT METROPOLITÀ AYUNTAMIENTO COLMENAR DE OREJA AYUNTAMIENTO DE ALCOBENDAS AYUNTAMIENTO DE ALFAS DEL PI AYUNTAMIENTO DE ALTEA LA VIEJA AYUNTAMIENTO DE ARAFO AYUNTAMIENTO DE ARGANDA DEL REY AYUNTAMIENTO DE AVILES AYUNTAMIENTO DE BADAJOZ AYUNTAMIENTO DE BARAKALDO AYUNTAMIENTO DE BEASAIN AYUNTAMIENTO DE BENIMODO AYUNTAMIENTO DE BILBAO AYUNTAMIENTO DE CALAHORRA AYUNTAMIENTO DE CALASPARRA AYUNTAMIENTO DE CARLET AYUNTAMIENTO DE CARRANQUE AYUNTAMIENTO DE CASTELLÓN DE LA PLANA AYUNTAMIENTO DE COLMENAR VIEJO AYUNTAMIENTO DE COSLADA AYUNTAMIENTO DE EL EJIDO AYUNTAMIENTO DE ES MERCADAL AYUNTAMIENTO DE FINESTRAT AYUNTAMIENTO DE FUENLABRADA AYUNTAMIENTO DE GODELLA AYUNTAMIENTO DE GRANADA AYUNTAMIENTO DE HONDON DE LAS NIEVES AYUNTAMIENTO DE HOSPITALET AYUNTAMIENTO DE HUELVA AYUNTAMIENTO DE IRUN AYUNTAMIENTO DE JUMILLA AYUNTAMIENTO DE LA BISBAL AYUNTAMIENTO DE LA CORUÑA AYUNTAMIENTO DE LA MATANZA DE ACENTEJO AYUNTAMIENTO DE LA OROTAVA AYUNTAMIENTO DE LAS PEDROÑERAS AYUNTAMIENTO DE MADRID AYUNTAMIENTO DE MANUEL AYUNTAMIENTO DE NAVA AYUNTAMIENTO DE NAVALCARNERO AYUNTAMIENTO DE OLESA DE MONTSERRAT AYUNTAMIENTO DE ONTENIENTE AYUNTAMIENTO DE ORDINO AYUNTAMIENTO DE OVIEDO AYUNTAMIENTO DE PUERTOLLANO AYUNTAMIENTO DE SAN CLEMENTE AYUNTAMIENTO DE SAN CRISTOBAL DE LA LAGUNA AYUNTAMIENTO DE SAN SEBASTIÁN AYUNTAMIENTO DE SAN SEBASTIÁN DE LOS REYES AYUNTAMIENTO DE SANTA CRUZ DE TENERIFE AYUNTAMIENTO DE SANTANDER AYUNTAMIENTO DE SANTIAGO DE COMPOSTELA AYUNTAMIENTO DE SIERO AYUNTAMIENTO DE TORRELODONES AYUNTAMIENTO DE TRES CANTOS AYUNTAMIENTO DE VALDEIGLESIAS

AYUNTAMIENTO DE VALDEPEÑAS AYUNTAMIENTO DE VALENCIA AYUNTAMIENTO DE VALL D'UIXO AYUNTAMIENTO DE VALLS AYUNTAMIENTO DE VITORIA-GAZTEIZ AYUNTAMIENTO DE VIVEIRO AYUNTAMIENTO DE ZARAGOZA AYUNTAMIENTO SAN BARTOLOMÉ DE TIRAJANA AZVI, S.A. BALAY BALZOLA CONSTRUCCIONES, S.A. BANCO DE CRÉDITO LOCAL ESPAÑOL BANCO DE ESPAÑA BANKIA BANKUNION BARATA MARTINEZ, JORGE ARQTO. BARDON ARTACHO, JAVIER ARQTO. BASILIO TOBIÁS ESTUDIO ARQUITECTURA BAUENSA CONSTRUCTORA S.A. BEGAR CONSTRUCCIONES Y CONTRATAS BERIL, S.L. BHOJ ARQUITECTOS BLANCO, JORGE ARQTO. BLANESJOCS S.A. BLASCO CONSTRUCCIONES EN MADERA S.L. BLASCO, JOSE ARQTO. BMARQTS S.L. BOVIS LEND LEASE S.A. BRITISH COUNCIL C.P. ARGANZUELA PLAZA MADRID C.P. C/ MAJUELO Nº 1 MADRID C.P. C/LEGANITOS 10 MADRID C.P. CALLE AUGUSTO FIGUEROA 22 MADRID C.P. CALLE CIGARRERAS 8 MADRID C.P. DE FUENTELARREINA-MADRID C.P. DELTA IV TORREJON DE ARDOZ C.P. ENSANCHE 102 MADRID C.P. LA ALMAZARA MAJADAHONDA C.P. LA SALLE 86 -96 ARAVACA C.P. LAS LOMAS V MAJADAHONDA C.P. NÚÑEZ DE BALBOA 118 MADRID C.P. PASEO DE LA ESPERANZA 9 MADRID C.P. PLAZA CASTILLA 3 MADRID C.P. RESIDENCIAL SOMOSAGUAS PINAR POZUELO C.P. SANTA MARÍA DE LA CABEZA 85 MADRID C.P. URBANIZACIÓN ALBORADA MAJADAHONDA C.P. URBANIZACIÓN ENTRE JARDINES DE PATERNA CABILDO INSULAR DE LA PALMA CABILDO INSULAR TENERIFE CAFÉ CENTRAL ETOLA S.A. CAJA DE CANTABRIA CAJA DUERO CAJA SEGOVIA CAJAMADRID CALATRAVA VALLS, S.A. CÁLCULO, INVESTIGACIÓN Y DESARROLLO PARA LA INGENIERÍA S.L. CALPISA CALVO BARRANCO, EUSEBIO ARQTO. CAMPOEBRO INDUSTRIAL S.A. CANAL ISABEL II CANO ROMERO, GONZALO ARQTO. CARFER 1959 S.L. CARROCERIAS RIVAS MOTOR S.L. CARTERA AMBIENTAL S.A. CARVAJAL, FRANCISCO JAVIER ARQTO. CASA CULTURA DE AVILES CASA DE CULTURA DE TALAVERA DE LA REINA CASA VELÁZQUEZ CASA Y JARDÍN CASER S.A. CASTELLANA 90 S.L. CASTELLANA DE MONTAJES Y DERIVADOS, S.L. CASTELLÓN CULTURAL CATALÁN TOBÍA, SANTIAGO ARQTO. CBRE REAL ESTATE ARQUITECTURA SLU CEDAM CELULOSAS DE ASTURIAS, S.A. CELUPAL CENTRAL NUCLEAR DE ALMARAZ CENTRO DE ACTIVIDADES EMPRESARIALES CHAMARTIN S.L. CENTRO INSULAR DE DEPORTE DE GRAN CANARIA CEOTMA CEPESA CESAR PORTELA ARQUITECTURA CESELSA CESPA – GESMAT CHEMTROL DIVISION TEATRO, S.A. CIEL S.A. CIITF CITRÖEN HISPANIA S.A. CIUDAD REAL AEROPUERTO S.L. CLAR REHABILITACIÓN S.L. CLINICA VETERINARIA LA CASETA CLUB ALDIANA FUERTEVENTURA, S.A. CLUB DE GOLF DE MANISES COAA COAATPO COAATSO COACV COAGC COAM COAMU COAS COBRA ESTRUCTURAS HIDRÁULICAS COLEGIO ALEMÁN COLEGIO AMERICANO DE MADRID COLEGIO DE AGUSTINOS ALFONSO XII SAN LORENZO DEL ESCORIAL COLEGIO FRAY LUIS DE LEÓN COLEGIO RETAMAR COLEGIO SANTA MARIA LA BLANCA COLOROBIA ESPAÑA, S.A. COMISIÓN GESTORA U.E. 107 ARGANDA DEL REY COMISIÓN NACIONAL BANCARIA DE VALORES MEXICO COMISIÓN NACIONAL DE LA ENERGÍA COMPAÑÍA NACIONAL DE TEATRO COMPAQ COMPUTER CORPORATION COMSA COMUNIDAD AUTÓNOMA DE MADRID COMUNIDAD CATÓLICA ALEMANA COMUNIDAD DE BIENES ENDESA-CSE-CILA-GI COMUNIDAD LOS PORCHES COMYLSA CONFEDERACIÓN ESPAÑOLA DE CAJAS DE AHORROS (CECA) CONGRESO DE LOS DIPUTADOS CONGRESS BUREAU MASPALOMA GRAN CANARIA S.A. CONSEJARIA OBRAS PÚBLICAS, URBANISMO Y TRANSPORTE. COMUNIDAD DE MADRID CONSEJERIA DE EDUCACIÓN, CULTURA, DEPORTES Y JUVENTUD. PRINCIPADO DE ASTURIAS CONSEJERIA DE TRANSPORTES. INFRAESTRUCTURAS Y VIVIENDA. COMUNIDAD DE MADRID CONSELLERÍA DE CULTURA I EDUCACIÓ. GENERALITAT VALENCIANA CONSELLERIA DE EDUCACIO. CULTURA Y DEPORTS. GENERALITAT VALENCIANA CONSORCI DE L'AUDITORI I L'ORQUESTA CONSORCIO 4 RIOS CUENCA (EUSKOTREN-INFRAINTER-CYCASA-FULCRUM) CONSORCIO DE SANTIAGO CONSORCIO F16-2 PGUZ ZARAGOZA CONSTRUCCIONES AERONAUTICAS S.A. CONSTRUCCIONES LAIN, S.A. CONSTRUCCIONES OLIVES S.L. CONSTRUCCIONES RAMÍREZ, S.A. CONSTRUCCIONES SAN MARTÍN CONSTRUCCIONES VILLEGAS CONSTRUCCIONES Y CONTRATAS S.A. CONSTRUCCIONES Y REFORMAS ALSANTOR, S.L. CONSTRUCIA COMPAÑÍA CONSTRUCTORA CONSTRUCTORA CABSA CONSTRUCTORA ELIO S.A. CONSTRUCTORA HISPÁNICA, S.A. CONSTRUCTORA LOS ÁLAMOS S.A. CONSTRUCTORA SAN JOSE S.A. CONSTRUCTORA VALDELAGUA, S.A. CONSULNIMA, CONSULTORÍA E INGENIERÍA AMBIENTAL CONTRATAS CENTRO, S.A. COOPERATIVA ARROYO BODONAL COOPERATIVA OBRERA EZCARAY CORSAN-CORVIAM CONSTRUCCIÓN SAU CORSÁN-CORVIAM S.A. COS MANTENIMIENTO S.A. COSESA COSPUSA CP ARQUITECTURA CREDIT LYONNAIS ESPAÑA S.A CUBIERTAS Y MZOV. S.A. CULTUS ÓPERA DANTART DE ARCOS, JORGE ARQTO. DE ALVEAR, JAIME ARQTO. DE COMINGES MOLINS, ALBERTO ARQTO. DE JUAN ÁLVAREZ, JESÚS ARQTO. DE JUAN ARQUITECTURA DE LAPUERTA + ASENSIO ARQUITECTOS DE LAS MORAS, ELENA ARQTO. DE PEDRO, GONZALO ARQTO. DECONTA, S.A. DECOVAMA 21 S.L. DEHESA DE LAS CABRERIZAS, S.A. DELFOS INGENIEROS

DENDROS, S.L. DESARROLLOS EÓLICOS, S.A. DETECTIVES VELAMAR DÍAZ BIOSCA, CARLOS ARQTO. DIFERENCIALES, S.A. DINUNZIO, ALBERTO ARQTO. DIPUTACIÓN DE ARAGÓN DIPUTACIÓN DE CASTELLÓN DIPUTACIÓN DE LEÓN DIPUTACIÓN FORAL DE ALAVA DIPUTACIÓN PROVINCIAL DE ALAVA DIPUTACIÓN PROVINCIAL DE CIUDAD REAL DIPUTACIÓN PROVINCIAL DE MADRID DIRECCIÓN GENERAL DE ARQUITECTURA, VIVIENDA Y MEDIO AMBIENTE. COMUNIDAD DE MADRID DIRECCIÓN GENERAL DE LA VIVIENDA Y ARQUITECTURA. MOPTMA DIRECCIÓN GENERAL DE MEDIO AMBIENTE (MOPU) DIRECCIÓN GENERAL DE PATRIMONIO. AYUNTAMIENTO DE MADRID DIRECCIÓN GENERAL DE PATRIMONIO. MINISTERIO DE FOMENTO DIRECCIÓN GENERAL DEL MEDIO AMBIENTE. MINISTERIO DE FOMENTO DIRECCIÓN PROVINCIAL DE EDUCACIÓN Y CULTURA DE AVILA DISCOTECA JOY ESLAVA DISCOTECA PACHA DISPROTEX, S.L. DISTRIBUIDORA MARÍTIMA PETROGAS S.A. DITASA DISEÑO Y TALLER DE ARQUITECTURA DOMÍNGUEZ DEL RÍO, FERNANDO ARQTO. DRAGADOS S.A. DUCH, S.A. DUNAOASIS PALACE, S.A. DUNHILL DURO ARQUITECTURA Y URBANISMO S.L. E.C.A. E.G.P. S.A. EB CONSULTORES ECOCONSULT, S.A. ECOLAIRE ESPAÑA, S.A. EDICENTRO, S.A. EDILON B.V. EDUARDO DE MIGUEL ARQUITECTURA EFICIONA EISER EL MONTE, CAJA DE HUELVA Y SEVILLA EL PLANETA DE LOS VATIOS ELECNOR, S.A. ELOY DIEZ ARQUITECTOS ELSAN, S.A. EMBAJADA DEL CANADA EMEGE EMILIO VICEDO & ASOCIADOS S.L.P. EMPRESA MUNICIPAL DE LA VIVIENDA Y SUELO. AYUNTAMIENTO DE MADRID EMPRESA MUNICIPAL DE SUELO DE LEGANES (ENSULE) EMPRESA MUNICIPAL DE TRANSPORTES DE MADRID EMPRESA PROMOTORA DE TURISMO ANDALUZ EMPRESARIOS AGRUPADOS EMVIALSA EMVICOSA ENCICLOPEDIA CATALANA S.A. ENCLASUR S.L. ENDESA ENMACOSA S.A. ENTRECANALES Y TAVORA, S.A. EPTISA SERVICIOS DE INGENIERÍA, S.A. EQUIPO 10 S.A. EQUIPO COLESA ESCUELA DE ALTOS ESTUDIOS MUSICALES DE GALICIA ESCUELA DE MÚSICA ALCOMPÁS ESCUELA DE NÁUTICA DE SANTANDER ESCUELA DEPORTES APOSTOL SANTIAGO ESPACIO SELECCIÓN, S.L. ESPIGA Y MONEO ARQUITECTOS ESTUDIO ARCHIRENA S.L.P. ESTUDIO ARQUITECTURA JERÓNIMO ARROYO ESTUDIO ARQUITECTURA MARIANO MARTIN ESTUDIO CANO LASSO ARQUITECTOS ESTUDIO DE ARQUITECTURA ÁNGEL ASENJO Y ASOCIADOS, S.L. ESTUDIO DE ARQUITECTURA JESUS CASTAÑÓN ESTUDIO DE ARQUITECTURA JOSE MANUEL PEREZ LA TORRE ESTUDIO DE ARQUITECTURA MASAVEU ESTUDIO DE ARQUITECTURA PATERNA S.L. ESTUDIO DE ARQUITECTURA RAFAEL BENEYTEZ DURÁN ESTUDIO DE ARQUITECTURA SÁNCHEZ-CABEZUDO Y MORENO ESTUDIO DE ARQUITECTURA VELÁZQUEZ ESTUDIO DE ARQUITECTURA Y URBANISMO GONZÁLEZ QUESADA ESTUDIO KMO ARQUITECTOS ESTUDIO LAMELA URBANISMO Y ARQUITECTURA ESTUDIO UNO ETT – PROYECTOS, S.L. EURING INGENIEROS EUROESTUDIOS S.A. EUROGIANSA EUROGLOSA 45 EUROPRADO, S.A. EUROPROYEV EXCOAL S.L. EXPLOSIVOS RÍO TINTO EXPO-SEVILLA 92 FABACA S.A. FÁBRICA DE CERVEZA Y MALTA LA ZARAGOZANA S.A. FABRICA NACIONAL DE MONEDA Y TIMBRE FACEBOOK FACTO ARQUITECTURA Y ESTRUCTURAS S.L. FB ARQUITECTURA S.L. FCC S.A. FEI EUROPE BV FEI MICROSCOPIA ESPAÑA, S.A. FEMSA FENWICK IRIBARREN ARQUITECTOS FERCABER CONSTRUCCIONES S.A. FERNÁNDEZ ALBA, ÁNGEL ARQTO. FERNÁNDEZ CANCIO, JOSÉ ARQTO. FERNÁNDEZ JIMÉNEZ, ALBERTO J. ARQTO. FERNÁNDEZ, ÁNGEL LUIS ARQTO. FERNÁNDEZ, JUAN ARQTO. FERNÁNDEZ, MARÍA JESÚS ARQTO. FERRANDO VITALES, JOSE MIGUEL ARQTO. FERROALEACIONES ESPAÑOLAS S.A. FERROCARRILES GENERALITAT VALENCIANA FERROVIAL AGROMAN FERROVIAL S.A. FIAT ENGINEERING FIGUERAS INTERNATIONAL SEATING FIGUEROLA MESTRE, JOAN ARQTO. FINANCIERA MADERERA, S.A. FÍSICO FM ARQUITECTOS FORTIMSA FOSTER WHEELER ENERGÍA S.A. FRANCISCO POL ARQUITECTURA Y URBANISMO FULCRUM S.A. FUNDACIÓN CAJA MADRID FUNDACIÓN CANAL ISABEL II FUNDACION CARMEN PARDO VALCARCE FUNDACIÓN CULTURAL R.S.S.B. FUNDACION DE LAS AA.EE. Y LA MUSICA DE GRAN CANARIA FUNDACIÓN DON JUAN DE BORBÓN FUNDACIÓN ICO FUNDACIÓN IMDEA FUNDACIÓN ISAAC ALBENIZ FUNDACIÓN PARA LA FORMACIÓN Y CREACIÓN ESCÉNICAS. COMUNIDAD DE MADRID FUNDACION RECAL FUNDACION RENAL IÑIGO ALVAREZ DE TOLEDO FUNDACION TEATRO CERVANTES FUNDACIÓN TEATRO LÍRICO – TEATRO REAL FUSTER ARQUITECTOS S.L.P. G. ESTILO, S.A. G.A. FNAC ESPAÑA S.A. G.O.C., S.A. G12 ARQUITECTURA, S.A. GABINETE TECNICO FERNANDEZ BARREDO GARCÍA DE LOS REYES ARQUITECTOS ASOCIADOS S.L. GARCÍA DE PAREDES, JOSÉ MARÍA ARQTO. GARCÍA HERRERO, JUAN CARLOS ARQTO. GARCÍA LATORRE, JUAN MANUEL ARQTO. GARCÍA SOLERA, JUAN ANTONIO ARQTO. GARCIA, ANTONIO ARQTO. GAYARRE Y RUIZ DE GALARRETA, LUIS ARQTO. GENERAL DE EDIFICIOS Y SOLARES S.L. GENERAL DE PRODUCCIONES Y DISEÑO, S.A. GENERAL DE TERRENOS Y EDIFICIOS, S.L. GEPASA GERB, S.A. GERENS HILL INTERNACIONAL, S.A. GERENS MANAGEMENT GROUP S.A. GERHARD GRENZING GESMAT S.A. GESTUR S.A. GETINSA INGENIERÍA S.L. GICAMAN S.A. GICSA-GOYMAR S.L. GILLETE DE MEXICO S.A. de C.V. GINES NAVARRO S.A. GINPROSA, S.A. GIRA ARQUITECTOS S.L.P.

GLAXO SMITH KLINE GLEEDS IBÉRICA S.A. GOMAR ARQUITECTOS S.L. GONZALBA S.L. GONZÁLEZ TRIGO, ANTONIO ARQTO. GOOGLE SPAIN S.L. GRACE S.A. GRANDE GRANDE, FRANCISCO ARQTO. GREYCO S.A. GRUPO BBVA GRUPO BERTOLIN GRUPO BRAUD GRUPO GMP GRUPO GOMAR, S.A. GRUPO IBOSA GRUPO INMOBILIARIO DELTA S.A. GRUPO RIOFISA GRUPO SACYR S.A. HACIENDA SAN JORGE HAZEN S.A. HENARSA AUTOPISTA DEL HENARES S.A. HENCHE S.A. HERMANOS ANDRES S.L. HEYMO INGENIERÍA, S.A. HIDROSANITARIA E INSTALACIONES DE GAS S.A. HIGUERAS CÁRDENAS, RICARDO ARQTO. HINACO S.L. HISPANO ALEMANA DE CONSTRUCCIONES S.A. HOSPITAL 9 DE OCTUBRE HOSPITAL SANTA BÁRBARA (SESCAM) HOSTAL DE LA GAVINA HOTEL CLUB ALDIANA ANDALUCIA HOTEL QUINTA LAS FLORES HOTEL RITZ S.A. HOTEL VILLAMAGNA HOTELERA PADRON, S.A. HOTELERA PLAYA PARAISO, S.A. de C.V. HUARTE S.A. I.E.S. MADRID – SUR MADRID I.E.S. NUMÀNCIA EN STA. COLOMA DE GRAMANET I.E.S. SANTA EUGENIA MADRID I.E.S. VILLA DE VALLECAS I.G.S. INGENIEROS IBERDROLA, INGENIERÍA Y CONSULTORÍA, S.A. IBERINCO, S.A. IBERING IBERINSA IBEROAUTHOR ICAES, S.A. IDOM, S.A. IESE BUSINESS SCHOOL MADRID IFA SUITE HOTEL IGLESIA EVANGELISTA DE FILADELFIA MADRID IMAGA PROYECTOS Y CONSTRUCCIONES, S.A. IMPLANTA ARQUITECTURA IMTECH NOVOCALOR INAEM INBULNES S.A. INCA ARQUITECTOS S.L. INCOHINSA INDUGOMA S.A. INDUSTRIAS LOTU, S.A. INDUSTRIAS MOREO S.A. INDUSTRIAS SAN ANDRÉS INDUSTRIAS UNICON, C.A. INECO INECO-TIFSA INFANTE, GONZALO ARQTO. INFRAESTRUCTURA Y ECOLOGÍA S.L. INGEDSE S.L. INGEMISA INGENIA SOLUCIONES PARA LA INGENIERÍA INGENIERÍA BÁSICA OBRAS Y PROYECTOS S.L. INGENIERÍA DE VÍAS ELÁSTICAS INGENIEROS CONSULTORES EN MEDIO AMBIENTE, S.L. (ICMA, S.L.) INITEC, S.A. INMOBILIARIA BETANCOR, S.A. INMOBILIARIA URBANITAS S.L. INOCSA INRETS INSELEC S.A. INSTITUCIÓN PRÍNCIPE DE VIANA PAMPLONA INSTITUT VALENCIÀ D'ART MODERN INSTITUTO DE BACHILLERATO MARQUES DE SUANCES MADRID INSTITUTO DE TECNOLOGÍA CERÁMICA INTA-NASA INTECSA – INARSA S.A. INTECSA UHDE INDUSTRIAL, S.A. INTERGLAS S.A. INTERGRAPH ESPAÑA S.A. INVECO S.L. INVERSIONES MONTEPINO INVERSIONES Y PATRIMONIO CASTELLANA S.A. INYPSA ISABELINO MARTIN Y ASOCIADOS S.L.U. ISANOR ACUSTICA S.L. ISO, IBÉRICA DE SERVICIOS Y OBRAS, S.A. ISOLUX WATT ISTEN IV INGENIEROS CONSULTORES S.A. IV SOCIEDAD COOPERATIVA DE VIVIENDAS IVA-LEYING, S.A. IVAM IVIMA J.R. TECNICENTRO S.L. JACOBS SPAIN S.L. JAVIER CALZADILLA PÉREZ ARQUITECTURA JAVIER CRISTÓBAL CARNICERO ARQUITECTURA JAVIER GALANTE ARQUITECTURA JAVIER PADIN MARTINEZ, S.L. JBT ARQUITECTURA S.L. JOSPER JOTOMI S.A. JOVICASA S.L. JUNTA DE CASTILLA Y LEÓN JUNTA DE COMPENSACIÓN DEL SECTOR SUZ-88/1 ZARAGOZA JUNTA DE COMUNIDAD DE CASTILLA-LA MANCHA JUNTA GESTORA DEL ÁREA DE INTERVENCIÓN F-61/2 ZARAGOZA KELLOGG ESPAÑA S.A. KEMPINSKI RESORT HOTEL KIRSA KOOLAIR, S.A. KROGERSTEC I ASOCIATS S.L. KV CONSULTORES S.A. L.A.V. RICLA U.T.E. L.V. SALAMANCA INGENIEROS, S.A. LA LEY ACTUALIDAD, S.A. LA VEGA DEL GENRALIFE S.L. LABORATORIO ANDROMACA S.A. LABORATORIOS BEHERENS C.A. LABORATORIOS MERCK SHARP DOHME DE ESPAÑA S.A. LALIENA ARQUITECTURA LANTEC ESTUDIOS Y PROYECTOS LAPOGI S.L. LAR 2000, S.A. LARCOVI S.A. LICO EUROPA, S.L. LILLO, MANUEL ARQTO. LINAZASORO RODRÍGUEZ, JOSÉ IGNACIO ARQTO. LINDE -WIEMANN S.A. LKS INGENIERIA LLANOS DE VALDEMORILLO S.L. LLPS ARQUITECTOS LÓPEZ COTELO, VICTOR ARQTO. LÓPEZ DE SILANES, SANTIAGO ARQTO. LOVELLS ESPAÑA, S.A. LOZANO, JULIO ARQTO. LUBASA LUIS CORREA ARQUITECTURA M + P MACE MANAGEMENT SERVICES, S.L. MADRID ESPACIOS Y CONGRESOS MADRID XANADU 2003, S.L. MAGIN RUIZ DE ALBORNOZ S.L. MAGISTER LESCOVIK, MARIANO ARQTO. MAKRO, S.A. MALLORCA S.L. MANCOMUNIDAD TORRELABRADA FUENLABRADA MANTENIMOVIL S.A. MAPFRE S.A. MARHNOS S.A. de C.V. MÁRQUEZ ZÁRATE, JOSÉ MIGUEL ARQTO. MARRERO QUINTANA, NICOLÁS ARQTO. MARTÍNEZ LANZ, PABLO ARQTO. MARTINSA FADESA S.A. MASTERLOCK HEINICKE, C.A. MAXIT GROUP MAYORAL, MANUEL ARQTO. MCDONALD'S SISTEMAS DE ESPAÑA INC. MELEG EMPRESA INTEGRAL S.L. MENENDEZ DE LUARCA, JOSE RAMON ARQTO. MERCADONA MÉTRICA TIP ARQUITECTURA METRO LIGERO OESTE MINISTERIO DE CULTURA MINISTERIO DE ECONOMÍA Y HACIENDA MINISTERIO DE EDUCACIÓN Y CIENCIA MINISTERIO DE FOMENTO MINISTERIO DE LA PRESIDENCIA MINISTERIO DE MEDIO AMBIENTE MINISTERIO DE OBRAS PÚBLICAS Y TRANSPORTES MINISTERIO DE VIVIENDA MUELLES Y BALLESTAS HISPANO-ALEMANAS S.A. MÜLLER-BBM GmbH MUÑOZ DÍEZ, MIGUEL ÁNGEL ARQTO. MUS Y SEGUI APAREJADORES MUSEO ARQUEOLÓGICO REGIONAL DE MADRID NAN-20 S.L. NAVARRO BALDEWEG ASOCIADOS S.L. NECSO, S.A. NEINVER, S.A. NEISA NETAI, S.L. NEXITY ESPAÑA, S.A. NH HOTELES NIVEL 29 S.A. NIZA, SERVICIOS, OBRAS Y PROMOCIONES, S.A. NO SE LO DIGAS A NADIE NORCONTROL, S.A. NORIEGA EMPRESA CONSTRUCTORA, S.A. NOVA SANTA PONSA S.A. O.C.I.S.A. OBRA SOCIAL CAJA CANTABRIA OCINSA OCIO Y ENTRETENIMIENTO COSTA ESTE S.L. OCO URBAN COMPLEX OFICINA TÉCNICA DE MEDIO AMBIENTE S.L. OHL S.A.

OLANO Y MENDO ARQUITECTOS OLMOS, ANTONIO ARQTO. ONCE ONCISA S.L. Y METAURA S.A. U.T.E. OPROLER ORQUESTA FILARMÓNICA DE LAS PALMAS ORQUESTA SINFÓNICA DE ASTURIAS ORQUESTA SINFÓNICA DE EUSKADI ORQUESTA SINFÓNICA DE SEVILLA ORQUESTA SINFÓNICA DE TENERIFE ORTIZ CONSTRUCCIONES Y PROYECTOS, S.A. ORTIZ GARCÍA, ANTONIO ARQTO. ORTO ARQUITECTURA SLP OXINORTE PALACIO DE CONGRESOS Y CONVENCIONES DE MASPALOMAS PALACIO DE EXPOSICIONES Y CONGRESOS GRANADA PALACIO VISTALEGRE MADRID PALUMI, S.A. PAPELERA PENINSULAR PARCESA-PARQUE DE LA PAZ S.A. PAREDES PEDROSA ARQUITECTOS PARLAMENTO TENERIFE U.T.E. PARRA AGOPIAN, ANTONIO ARQTO. PARROQUIA SAN PEDRO DE MEZONZO PARTEARROYO, FRANCISCO ARQTO. PATRONAT METROPOLITA PARC DE COLLSEROLA PATRONATO DE APOYO AL CENTRO DE INTEGRACIÓN FAMILIAR, A.C. PÉREZ DE ARENAZA, JOSÉ MIGUEL ARQTO. PÉREZ MEDINA, DIEGO ARQTO. PESTANA, BENIGNO ARQTO. PETRESA PETROZUATA C.A PEZ AUSTRAL S.A. PHILIPS INSTRUMENTACIÓN ELECTRÓNICA, S.A. PICADO DE BLAS ARQUITECTOS PLACA 3 S.L. PLADECO S.L. PLODER, S.A. PRESIDENCIA DE LAS CORTES PRIMITIVO GONZALEZ ARQUITECTURA PROCESOS INTELIGENTES PARA LA CONSTRUCCIÓN S.L. PROCORSA PRODUCCIONES ESTRADA S.A. PRODUCTOS LÁCTEOS TGT S.A. PROFESIONALES DE LA MEDICINA Y DE LA EMPRESA S.A. PROFIS MANAGEMENT S.L.P. PROGEDOS S.L. PROGEIN INGENIERÍA S.L.U. PROINSA PROINTEC PROMOCIONES PRAU, S.A. PROMOTORA INMOBILIARIA KEOS.2 S.A. PROMOTORA MABEL, S.A. PROMOTORAUNO S.A. PRONDA S.A. PROPIETARIOS DE LAS VIVIENDAS AVDA. EUROPA 84-86-88-90 VALDEMORO PROSER PROYECTOS Y SERVICIOS, S.A. PROTUR INMOBILIARIA S.A. PROVILESA-URCOLESA PUERTO DE VALENCIA PVC SIERRA NORTE PYCSA, PROYECTOS Y CONTROL S.A. QUESERÍAS IBÉRICAS, S.A. QUINCENA MUSICAL QUINETTE S.A. RAFAEL DE LA HOZ ARQUITECTOS REAL JARDÍN BOTÁNICO JUAN CARLOS I REAL MADRID C.F. REALIA BUSINESS S.A. RECUPERACIONES ALMOGUERA S.L. RED TURISTICA MENORQUINA S.A. REFORPLAC S.L. RENFE REPSOL QUÍMICA S.A. REPSOL YPF RESIDENCIAL CASTILLA-MADRID RESMUSON S.L. RESTAURANTE EL PUCHERO RESTAURANTE MCDONALD'S S.A. RESTAURANTE NOU MANOLIN RETIRO CONSTRUCCIONES, S.A. REVIROCK STUDIO S.C. REYCONS, S.L. ROCK PALACE, S.A. RODOLFO LAMA CONSTRUCCIONES ROMANYÀ, GEMMA ARQTO. RONEO SA ROVER ALCISA S.A. RST ARQUITECTORA S.C.I., S.A. S.G.S. TECNOS S.A. SAB WABCO DIMETAL SACYR VALLEHERMOSO S.A. SALA DE COMERCIO DE CASTELLON SALVADOR PEREZ ARROYO ARQUITECTURA SAN MARTIN CONSTRUCCIONES SANATORIO RUBER SANCHEZ BOJ S.L. SÁNCHEZ CABEZUDO, JAVIER ARQTO. SANTA BÁRBARA SISTEMAS S.A. SATOCAN, S.A. SATURNINO GÓMEZ S.L. SEASIDE HOTEL, S.A. SECO GÓMEZ, ENRIQUE ARQTO. SECOTEC S.A. SECRETARIA DE TURISMO SEGARRA SANCHO, EMILIO ARQTO. SEGIO RATZLAFF ARQUITECTURA SEGIPSA SENER INGENIERÍA Y SISTEMAS, S.A. SERCONSA OBRAS, S.L. SERELAND, S.A. SEROMAL S.A. SERVICIO GALEGO DE SAUDE – SERGAS SIKA, S.A. SISTEMAS DE IMAGEN SISTEMAS R2 SISTEMAS TDM SIXGRUP, S.A. SKY LINE, SOCIEDAD COOPERATIVA SOCIEDAD AMIGOS DE LA SALA SINFÓNICA DE LARA SOCIEDAD INTEGRAL DE VALORACIONES AUTOMATIZADAS, S.A. SOGEPSA SONAE INMOBILIARIA SONPETROL S.A. SORDO MADALENO ASOCIADOS SORIANO Y ASOCIADOS ARQUITECTOS SOUNDROOM SUALFOMBRA S.A. SUAREZ TRADING S.L. SULZER ESPAÑA, S.A. SUPERESTE S.L. SURISTAN TABARES DE NAVA Y MARÍN, LEOPOLDO ARQTO. TALEMAR INVERSIONES S.L. TALLER DE MICROELECTRONICA. FACULTAD DE CIENCIAS. UAM TALLER L GARABATO2 ARQTECTÓNICO S.L.P. TEATRO ESPAÑOL TEATRO NACIONAL DE CATALUÑA TEATRO SOCIAL ANTZOKIA-BASAURI TECNICAUCHO S.A. TECNOMA TECNORESIDUOS R3 S.L. TECONSA TECSA TELEFÓNICA TERMISERVICIO S.L. TERRAIRE S.A. TERSE & COLMENARES ARQUITECTOS THISA TOGASA TORRE RIOJA – MADRID S.A. TRIA ARQUITECTOS S.L. TRIARTEC S.L. TUSQUETS, DÍAZ Y ASOCIADOS S.A. TYPESA U.F.E.S.A. U.T.E. AMPLIACIÓN FERIALES (NECSO – ACS) U.T.E. APEX CONSULTORÍA Y GESTIÓN S.L. – RAHU ESTUDIOS, S.L. U.T.E. COPRA U.T.E. CREA U.T.E. DOCARBO U.T.E. DRAGADOS-MP SERVICIOS INDUSTRIALES U.T.E. FUSTER – GIRA U.T.E. HIJES, URTINSA, FIGSA U.T.E. HOSPITAL MAJADAHONDA CONSTRUCCIÓN U.T.E. IBERINSA – GEOCONSULT U.T.E. INTECSA-INARSA S.A. – EGAIN S.A. U.T.E. METRO NORTE U.T.E. MIRANDA U.T.E. NAVALCARNERO SECTOR I-9 U.T.E. PALACIO DE DEPORTES MADRID U.T.E. POLÍTÉCNICO ALCALÁ U.T.E. REIG – FERNÁNDEZ U.T.E. SAN LÁZARO. DRAGADOS JOSÉ MALVAR CONSTRUCCIONES S.A. U.T.E. SAN MARTÍN U.T.E. URTINSA, HIJES Y FIGSA UCAM GESTION S.L. UGT UNIDENTAL UNIÓN ARTÍSTICA MUSICAL DE MONTROI UNION FENOSA UNIVERSIDAD AUTÓNOMA DE MADRID UNIVERSIDAD CARLOS III UNIVERSIDAD COMPLUTENSE UNIVERSIDAD DE ALCALÁ DE HENARES UNIVERSIDAD DE LAS PALMAS DE GRAN CANARIA UNIVERSIDAD EUROPEA DE MADRID UNIVERSIDAD EUROPEA DEL ATLANTICO UP ARQUITECTOS URBANIZACIÓN LOS PORCHES URBANIZACIONES Y OBRAS BELLIDO S.L. URBANIZADORA DEL SELLA S.A. MADRID URBASER S.A. URCI CONSULTORES S.L. URJA, MENÉNDEZ Y CIA ABOGADOS S.C. UTEMA S.A. V.G. VIVIENDAS S.L. VALBERDI VASSALLO, DARIO ARQTO.

VALLEHERMOSO DIVISIÓN PROMOCIÓN S.A.U. VARADERO CERCAGRANDE S.A. VENTURINI ESPAÑA, S.A. VERDASCO, ÁNGEL ARQTO. VERDÚ BELMONTE, MIGUEL ARQTO. VÍAS Y CONSTRUCCIONES S.A. VICENTE / NUÑEZ ARQUITECTOS VÍCTOR LÓPEZ COTELO S.L.U. VIDRIERAS CANARIAS S.A. VIRAI ARQUITECTOS, S.L. VODAFONE ESPAÑA S.A. VS INGENIERÍA S.A. WAAGNER-BIRÓ WAN-CLIMA, S.L. WANNER Y VIÑAS, S.A. WERNER DURRER ARQUITECTURA WESTINGHOUSE S.A. WOODMAN S.L. YEREGUI, ANTONIO ARQTO. YQUEX, S.L. ZAPATA SUÁREZ, JORGE ARQTO.

ULTIMAS INCORPORACIONES:

GRUPO ARYS FERROVIAL SERVICIOS NOZAR INMOBILIARIA EDALIA HOAGAR DON ORIONE EVER PROJECT SLP PALACIOS, JUAN MANUEL ARQTO. BLAZQUEZ GIL, JOSE ARQTO. TORRE, VALENTIN ARQTO. HUERTA, GONZALO ARQTO. PROVALGAR SL GARCIA COSTALES, PELAYO ARQTO. AYUNTAMIENTO DE VELEZ-MALAGA IDEAGENIA --- ALGONTEC ENERO ARQUITECTURA BEIERSDORF MANUFACTURING TRES CANTOS AVORE INVERSIONES GRUPO GAITAN--- NEINOR HOME C.P.CASTELLAN 102 SANCHO MADRIDEJOS ARCHITECTURE OFFICE IESE BUSINESS SCHOOL GRUPO SECUOYA RAMON HERMOSILLA & GUTIERREZ DE LA ROZA SLP MONTERO, JOAQUIN ARQTO. GABITECO ARQUITEC S.L.---CABBSA MYGYM CENTER CB---DQS2 ARCHITECTURA---LOPEZ APARICIO PLAZA S.L.---MG23 PROMOCIONES Y CONSTRUCCIONES D. JULIO IRANZO MENDEZ---D. ANTONIO HERRANZ DOLLS---PROYMASA---C.P. ESTUDIOS 10---GTESI S.L.---ACSA, OBRAS E INFRAESTRUCTURAS---TALLER ARCHITECTURA SANCHEZ HORNEDO-TASH---ESPACIOS TEATROGOYA---AMC FOSTER WHEELER---INVENTIV HEALTH---BN ASOCIADOS S.A.---ENTONCES S.L.---C.P. FRANCISCO CHICO MENDEZ 1---CBRE REAL ESTATE S.A.---GP PROYECTOS---SPINOSA CENTER S.L.---DOÑA YAZMINA MURO---JLL ESPAÑA---OLORIZ, JULIO ARQTO. BURGOS & GARRIDO ARCHITECTOS ASOCIADOS - DEINTA --- MKD INTEGRAL SOLUTIONS --- C. P. CONDE DE VILCHES 27 PSADI --- NACHO MANZANO --- BROOKLYN FOOD CONCEPTS S.L. --- FRANCES & SASTRE ARCHITECTOS --- AYUNTAMIENTO PUERTO DE LA CRUZ --- C.P. MAURICIO LEGENDRE 16 --- DMI COMPUTER S.A. --- CABALLERO, RAUL ARQTO. --- ACOSTA DEL ROSARIO E HIJOS S.L. --- PHILIP MORRIS SPAIN --- GLEEDS IBERICA --- BOSTON CONSULTING GROUP --- CICA MOTOR S.L. MADRID INVERSIONES DE HOSTELERIA SL --- EXCMO. AYUNTAMIENTO DE ADEJE --- ACOSTA DEL ROSARIO E HIJOS S.L. AVATAR BIN --- SAVILLS-AGUIRRE NEWMAN --- C.P. IBIZA 52 MADRID --- ACEROUNO --- C. P. JARDINES DEL SURESTE GIMPROSA --- PHARMA MAR S.A. --- GRAFISMOS Y PUBLICIDAD BBF S.L. --- D. JOSE MIGUEL NOVILLO --- TEAM TEAM SERVICIO DE CONSERVACION Y RESTAURACION DE PATROMONIO CULTURAL GOBIERNO DE ARAGON --- FUNDACION JUAN MARCH - UNIVERSIDAD DE ALCALA DE HENARES --- CHM EDIFICACION --- SENADO ---UNEN --- CONSTRUCCIONES RUESMA JOCA INGENIERIA Y CONSTRUCCION --- CUATRO CUERDAS --- CREDIT SUISSE --- LOOMHOUSE --- HOMU PROJEC --- PLAZA MONTECERRAO --- PRODUCCIONES CRISTINA ROTA --- DIADEC --- GOLDEN SCAPE --- SISTEMAS INTEDRALES DEL SUELO LINDE BENCA --- CUSHMAN & WAKEFIELD --- OMH ARCHITECTURA --- MAYICE STUDIO --- CISON INVERSIONES UTE PRINCIPE PIO --- BINOM ARCHITECTS --- GRUPO MAREVA SA --- ALNA SPANISH PROPCO1 --- ESTUDIOS REGIONALES Y EDUCATIVOS SA --- MAREL CONSTRUCCIONES Y CONTRATAS SA --- ERASMUS SAELMA SA --- RICA-JAMISA S.A. OBRADOIRA DE XESTION INMOBILIARIA S.L. --- GLOBAL CHELOVEK S.L. --- DOÑA PILAR THOMAS RIOS --- GRUP NACHIEL S.L. AGÜITA EFI TEC S.L. --- IGB INGENIERIA BASICA --- NM ARCHITECTURA
